



GIFHORN

Eine Stadt stellt sich vor

Bürgerinformation



Sparkasse

WIR SIND IN IHRER NÄHE

In der Stadt Gifhorn finden Sie uns:

Filiale Schloßplatz	Schloßplatz 3	Tel. 0 53 71/84-1
Filiale Schillerplatz	Schillerplatz 11	Tel. 0 53 71/94 69-0
Filiale Süd	Braunschweiger Str. 83	Tel. 0 53 71/94 87-0
Filiale Calberlaher Damm	Calberlaher Damm 62 a	Tel. 0 53 71/84-3 89
Filiale Dannenbütteler Weg	Dannenbütteler Weg 53	Tel. 0 53 71/98 52-0
Filiale Vor dem Eyßel	Ißenbütteler Weg 43 d	Tel. 0 53 71/94 39-0
Filiale Gamsen	Hamburger Str. 7 a	Tel. 0 53 71/97 68-0
SB-Stellen: Technisches Zentrum, Nordhoffstr. 1 und Wilscher Weg 61		



Sparkasse
Gifhorn-Wolfsburg

www.spk-gifhorn-wolfsburg.de

■ Vorwort

Liebe Mitbürgerinnen und Mitbürger,
liebe Gäste,

herzlich Willkommen in Gifhorn.

In einer neuen Stadt ein neues Zuhause zu finden, heißt auch immer, auf Entdeckungsreise zu gehen, der persönlichen Neugier freien Lauf zu lassen, anderen Menschen in ungewohnter Umgebung zu begegnen und gelegentlich auch ein wenig hilflos zu sein. Als Orientierungshilfe will Ihnen diese Broschüre zur Seite stehen.

Sie soll helfen, Ihnen das Kennenlernen der Stadt Gifhorn zu erleichtern. Daher sind wissenswerte Daten über Politik und Verwaltung, Stadtgeschichte, Wirtschaft, Kultur, soziale und Freizeiteinrichtungen für Sie zusammengestellt worden. Ich hoffe, das Sie sich sehr schnell in Gifhorn einleben und wohlfühlen werden und Ihnen diese Broschüre helfen wird, sich in Ihrem neuen Wohnort zurecht zu finden und möglichst schnell heimisch zu fühlen.

Durch eine Vielzahl von Festen und Veranstaltungen in der Stadt werden Sie auch sehr schnell Gelegenheit haben, Kontakte zu Ihren neuen Mitbürgerinnen und Mitbürgern herzustellen. Das hiesige Umfeld wird Ihnen bald sehr vertraut sein.

Ich wünsche Ihnen, dass Sie sich in unserer Stadt als attraktive Einkaufsstadt mit einem schönen historischen Stadtkern, zugleich aber auch einer landschaftlich reizvollen Umgebung wohlfühlen.



Birthe
Bürgermeister



■ Inhaltsverzeichnis

Vorwort	1
Aus der Geschichte der Stadt Gifhorn	4
Zahlen · Daten · Fakten	5
Verfassung	6
Der Stadtrat der Stadt Gifhorn	8
Mitglieder der Ortsräte	10
Organisationsplan der Stadt Gifhorn	13
Stadt Gifhorn – Winkel	15
Stadthalle Gifhorn	17
Museen	18
Öffentliche Einrichtungen	19
Gesundheit	21
Soziale Einrichtungen	23

Krankenkassen	27
Gerichtszuständigkeit	27
Rechtsanwälte und Notare	28
Banken und Sparkassen	29
Freiwillige Feuerwehr	29
Kirchen und religiöse Gemeinden	32
Vereine und Verbände	33
Bildungs- und Lehranstalten	39
Turn- und Sportstätten	40
Terminvorschau	41
Abfallbeseitigung	41
Auskünfte zum Stadtlinienverkehr	41
Bäder	42
Kulturelle Einrichtungen	42
Tipps für die Freizeit	43
Was erledige ich wo im Rathaus	46

IMPRESSUM

Herausgegeben in Zusammenarbeit mit der Trägerschaft. Änderungswünsche, Anregungen und Ergänzungen für die nächste Auflage dieser Broschüre nimmt die Verwaltung oder das zuständige Amt entgegen. Titel, Umschlaggestaltung sowie Art und Anordnung des Inhalts sind zugunsten

des jeweiligen Inhabers dieser Rechte urheberrechtlich geschützt. Nachdruck und Übersetzungen sind – auch auszugsweise – nicht gestattet. Nachdruck oder Reproduktion, gleich welcher Art, ob Fotokopie, Mikrofilm, Datenerfassung, Datenträger oder Online nur mit schriftlicher Genehmigung des Verlages.

38518050/4. Auflage/2007

INFOS AUCH IM INTERNET:

www.alles-deutschland.de
www.alles-austria.at
www.sen-info.de
www.klinikinfo.de
www.zukunftschancen.de



Kompetenz aus einer Hand

WEKA info verlag gmbh

Lechstraße 2 • D-86415 Mering
 Telefon +49 (0) 8233 384-0
 Telefax +49 (0) 8233 384-103
info@weka-info.de • www.weka-info.de

Spielwarenwelt
 Modellbahnwelt
 Geschenkwelt
 Haushaltswelt
 Angelwelt
 Campingwelt
 Eisenwarenwelt
 Werkzeugwelt
 Gartenwelt

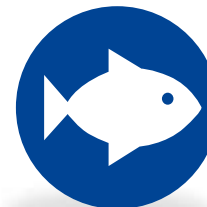

Gifhorn Stadtmitte
 Steinweg 29
 Tel. 05371 - 58885 0

Willkommen in der Welt von **schützte**

hagebaumarkt

mit gartencenter

Top-Leistung...

- Baustoffe • Lieferservice • Gartencenter
- Pflanzenschutz • Fliesenausstellung
- Sanitär- & Badausstellung
- Information/Beratung
- Geschenkgutscheine
- Anhängerleih

3 %* Rabatt
gibt es sofort
und Sie können
bis zu 10 % sparen!



**Wir freuen
uns auf Ihren
Besuch!**

BAU KING

Gegen Vorlage dieses Coupons
erhalten Sie einen Warengutschein im
Wert von 5,- EUR!

Name: _____

Straße: _____

PLZ/Ort: _____

* Auf alle rabattfähigen Produkte.

hagebaumarkt Gifhorn und BAUKING LEHRMANN
Eybelheideweg 8 • 38518 Gifhorn • Tel.: 0 53 71 / 98 32 -0 • Fax: 0 53 71 / 98 32 -80

■ Aus der Geschichte der Stadt Gifhorn

- 1196/1197 Erstmögliche Erwähnung Gifhorns im Güterverzeichnis des Braunschweiger Stifts St. Cyriakus. Entstehung als Brückenort im Schnittpunkt der Salz- und der Kornstraße
- 1275 Herzog Johann von Lüneburg erkennt Gifhorn das Marktrecht zu
- 1332 Gifhorn wird urkundlich als „oppidum“, also befestigter Ort, erwähnt
- 1364 Der Ort wird urkundlich als „wiebelde“ bezeichnet, also als Ort mit Weichbildrecht, der mit besonderen Rechten ausgestattet ist
- 1519 Hildesheimer Stiftsfehde, Gifhorn wird fast völlig in Schutt und Asche gelegt
- 1539-1549 Herzog Franz von Gifhorn residiert im Gifhorer Schloss
- 1847 Gifhorn erhält eine Städteverfassung
- 1.10.1852 Gifhorn bekommt das Stadtrecht und darf den Amtssitz ausüben
- 1860/1863 Bau des Allerkanals zur Entlastung der Aller und zur Bodenverbesserung
- seit 1885 Ernennung zur Kreisstadt im gleichnamigen Landkreis
- um 1889 Der Gifhorer Bahnhof an der Strecke Braunschweig-Uelzen entsteht. Durch die günstige Verkehrsanbindung kommt es zu einem stetigen Einwohnerzuwachs (1871: 2.816, 1905: 3.857, 1925: 4.452, 1939: 5.673)
- 1898 Die Energieversorgung Gifhorn GmbH wird gegründet
- 1950 Gifhorn hat mittlerweile 10.283 Einwohnerinnen und Einwohner durch den Zustrom von Vertriebenen. Im Jahre 1961 wächste diese Zahl auf 17.677, in 1968 auf 22.252 und erreicht damit das Vierfache von 1939
- 1951 Ansiedlung der Firma Teves, Hersteller von KFZ-Bremsen
- 1959 Gifhorn wird Standort des Bundesgrenzschutzes
- 1974 Eingemeindung der Ortschaften Gamsen, Kästorf, Neubokel, Wilsche und Winkel
- 8.5.1980 Das Mühlenmuseum an der Lüneburger Straße wird eröffnet
- 2.2.1981 Der Rat der Stadt Gifhorn beschließt die förmliche Festlegung des Sanierungsgebietes für die Innenstadt. Wesentliches Ziel der Sanierungsplanung ist die Erhaltung der gewachsenen Stadtstrukturen und die Sicherung des historischen Stadtgrundrisses
- 28.11.1984 Das neue Rathaus wird eingeweiht
- 1996 800 Jahre Gifhorn
- 2006 Einweihung der Stadthalle Gifhorn



Eingangsbereich Stadthalle



Zahlen · Daten · Fakten

Stadt Gifhorn mit den Ortsteilen Gamsen, Kästorf, Neubokel, Wilsche und Winkel. Eingestuft als Mittelzentrum, Kreissitz.
Kreis Gifhorn, Land Niedersachsen.

Bevölkerungsentwicklung

1939:	5.500	1974:	26.500
1984:	34.357	1985:	34.589
1986:	35.005	1987:	35.371
1988:	35.993	1989:	37.196
1990:	38.884	1991:	40.090
1992:	41.444	1993:	42.553
1994:	43.332	1995:	43.736
1996:	43.470	1998:	43.397
1999:	42.905	2000:	42.545
2001:	42.921	2002:	42.669
2003:	43.096	2004:	42.914
2005:	42.735	2006:	42.532

Stadtgebiet

Lage: Der Stadtkern von Gifhorn liegt ca. 55 m über NN auf 10 Grad 33 Min. östlicher Länge und 52 Grad 29 Min. nördlicher Breite.

Fläche und Flächennutzung des Stadtgebietes

Gebäude, Frei- und Betriebsflächen	12.718.342 m ²	(12 %)
Verkehrsflächen	6.269.272 m ²	(6 %)
Landwirtschaft, Grün- und Gartenland	50.215.970 m ²	(49 %)
Waldflächen	28.825.771 m ²	(28 %)
Erholung, Fremdenverkehrsgebiete	1.984.218 m ²	(2 %)
Wasserflächen	2.437.931 m ²	(2 %)
Sonstige Flächen	1.388.682 m ²	(1 %)
Gesamtfläche	104.840.186 m ²	(100 %)

Straßen

Länge des gesamten innerstädtischen Straßennetzes: ca. 120 km.

Eisenbahnverbindungen

Zwei Bahnhöfe – Gifhorn und Gifhorn-Stadt – an der Nord-Süd-Verbindung Braunschweig-Uelzen-Lüneburg sowie an der Ost-West-Verbindung Hannover-Magdeburg-Berlin.
 ICE-Bahnhöfe in Braunschweig, Hannover und Wolfsburg.

Straßenverbindungen

Die Entfernung zur nächsten Auffahrt auf die Autobahn A2 – Magdeburg-Berlin-Hannover-Dortmund beträgt ca. 15 km.
 Gifhorn liegt im Schnittpunkt der Bundesstraßen 4 Hamburg-Braunschweig-Harz und 188 Berlin-Stendal-Wolfsburg-Hannover.

Flughäfen

Die Entfernung zu den nächstgelegenen Flughäfen Braunschweig-Waggum und Hannover-Langenhagen beträgt ca. 20 bzw. 55 Autominuten.

Nächste Großstädte

Wolfsburg 15 km, Braunschweig 25 km, Hannover 60 km.

Fremdenverkehr

Beherbergungskapazität: 621 Betten, verteilt auf 24 Betriebe sowie 28 Ferienwohnungen und -häuser.



■ Verfassung

1. Äußere Verfassung der Stadt Gifhorn

Die Stadt Gifhorn ist eine Einheitsgemeinde mit Ortschaftsverfassung für die am 1. März 1974 eingegliederten früheren selbstständigen Gemeinden Gamsen, Kästorf, Neubokel, Wilsche und Winkel, die sämtlich einen Ortsrat wählen. Die Stadt ist eine Gebietskörperschaft mit dem Recht der Selbstverwaltung. Sie hat die Rechtsstellung einer selbstständigen Gemeinde, die es ihr ermöglicht, neben ihren Aufgaben als kreisangehörige Gemeinde in ihrem Gebiet diejenigen Aufgaben des übertragenen Wirkungskreises (z.B. Bauaufsicht) zu erfüllen, die dem Landkreis Gifhorn obliegen, soweit die Gesetze dies nicht ausschließen. Die vielfältigen Aufgaben, die die Verwaltung einer Stadt mit sich bringen, werden im Wesentlichen von drei Organen bewältigt, nämlich vom Rat, vom Verwaltungsausschuss und vom Bürgermeister.

Das städtische Wappen zeigt auf blauem Grund einen rot bewehrten goldenen Löwen, stehend auf einem Horn und nach links blickend.

1. Innere Verfassung der Stadt

1. Rat

Der Rat wird alle fünf Jahre von den wahlberechtigten Einwohnerinnen und Einwohnern der Stadt gewählt. Die laufende Wahlperiode hat am 1. November 2006 begonnen und endet am 31. Oktober 2011. Wählbar ist jede Bürgerin und jeder Bürger, die oder der am Wahltag seit mindestens einem Jahr Deutsche bzw. Deutscher ist, das 18. Lebensjahr vollendet hat und seit mindestens sechs Monaten in Gifhorn wohnt.

Die Ratsmitglieder wählen für die Dauer der Wahlperiode aus ihrer Mitte eine Vorsitzende oder einen Vorsitzenden. Sie bzw. er führt die Bezeichnung „Ratsvorsitzender“. Der Rat ist die gewählte Vertretung der Bürgerinnen und Bürger. Er ist zugleich oberstes Organ der Stadt. Ihm obliegen die kommunalpolitischen Grundsatzentscheidungen, die er in Form von Beschlüssen trifft. Die ausschließliche Zuständigkeit des Rates für bestimmte Angelegenheiten ergibt sich aus der Niedersächsischen Gemeindeordnung (NGO). Darüber hinaus kann sich der Rat in anderen Angelegenheiten im Einzelfall die Beschlussfassung vorbehalten.

Er überwacht ferner die Durchführung seiner Beschlüsse sowie den sonstigen Ablauf der Verwaltung. Die Sitzungen des Rates sind grundsätzlich öffentlich.

Der Rat der jetzt laufenden Ratsperiode hat mit dem hauptamtlichen Bürgermeister, der zugleich dem Rat angehört, 35 Mitglieder, von denen 16 der CDU, 12 der SPD, 3 Bündnis 90/Die Grünen und 3 der ULG/FDP angehören.

Mitglieder des Rates der Stadt Gifhorn

Stand: 01.01.2007

Name/Anschrift	Fraktion/ Gruppe	Telefon
1. Bürgermeister Manfred Birth Marktplatz 1, 38518 Gifhorn		88-101
2. Erster stv. Bürgermeister Hans-Jürgen Heinze Färberstraße 13, 38518 Gifhorn	SPD	5 22 44
3. Zweite stv. Bürgermeisterin Nicole Wockenfuß Zum Isetal 15a, 38518 Gifhorn	Bündnis 90/ Die Grünen	7 36 12
4. Ratsvorsitzender Jürgen Beckmann Elsternweg 6, 38518 Gifhorn	SPD	5 26 76
5. Erster stv. Ratsvorsitzender Jürgen Schulz Reichenberger Weg 5, 38518 Gifhorn	ULG/FDP	1 59 23
6. Zweite stv. Ratsvorsitzende Britta Blum Drosselstieg 7, 38518 Gifhorn	Bündnis 90/ Die Grünen	72 87 83
7. Beigeordnete Ingrid Pahlmann Alte Poststraße 6, 38518 Gifhorn	CDU	79 82
8. Beigeordneter Hans-Joachim Plagge Schuhmacherstraße 8, 38518 Gifhorn	CDU	5 03 39
9. Beigeordneter Gisbert Sell Färberstraße 5, 38518 Gifhorn	CDU	5 85 50
10. Beigeordneter Manfred Simon Ortfeld 3, 38518 Gifhorn	SPD	7 11 36
11. Beigeordneter Hans-Ulrich Stenzel An der Kiesgrube 2, 38518 Gifhorn	SPD	5 48 26

12. Beigeordnete Rita Wendig Sonnenstraße 5, 38518 Gifhorn	CDU	7 11 46
13. Ratsherr Dr. Stefan Armbrecht Celler Straße 2, 38518 Gifhorn	ULG/FDP	1 59 13
14. Ratsherr Günter Arndt Fuhregrund 6, 38518 Gifhorn	CDU	44 25
15. Ratsfrau Renate Bobisch Westring 17, 38518 Gifhorn	SPD	7 48 34
16. Ratsfrau Grete Fiest Malvenweg 20, 38518 Gifhorn	SPD	30 12
17. Ratsherr Horst Ganz Fritz-Reuter-Straße 11, 38518 Gifhorn	CDU	5 10 70
18. Ratsherr Ingo Göhmann Moorling 17, 38518 Gifhorn	CDU	5 06 44
19. Ratsfrau Gerda Grete Hamburger Straße 28, 38518 Gifhorn	SPD	7 12 41
20. Ratsfrau Susanne Kliche Marientaler Straße 1, 38518 Gifhorn	Bündnis 90/ Die Grünen	5 55 15
21. Ratsherr Torsten Kolbe Jakob-Büchel-Straße 17a, 38518 Gifhorn	CDU	81 48 22
22. Ratsherr Johannes Kraft Alte Riede 18, 38518 Gifhorn	CDU,	5 60 83
23. Ratsherr Rolf Krause Königsberger Straße 14, 38518 Gifhorn	SPD	1 61 13
24. Ratsherr Karl-Heinz Krüger Lehmweg 27, 38518 Gifhorn	CDU	93 29 07
25. Ratsfrau Waltraud Meyer Celler Straße 10, 38518 Gifhorn	CDU	5 29 74
26. Ratsherr Andreas Otto Maurerstraße 19, 38518 Gifhorn	CDU	0171/4 83 46 10
27. Ratsfrau Meike Pollack Wangerooger Straße 6, 38518 Gifhorn	SPD	5 29 18
28. Ratsherr Dirk Reuß Ummersche Heerstraße 38c, 38518 Gifhorn	CDU	7 52 04
29. Ratsherr Thomas Reuter Benzstraße 20, 38518 Gifhorn	CDU	93 52 40

30. Ratsherr Bernd Rogalski Am Diekberg 19, 38518 Gifhorn	CDU	1 82 44
31. Ratsherr Erwin Schulze Stolper Straße 12, 38518 Gifhorn	SPD	45 23
32. Ratsherr Kai Tschritter Weißdornbusch 6a, 38518 Gifhorn	CDU	44 23
33. Ratsherr Jürgen Völke Am Kuhlenberg 6, 38518 Gifhorn	ULG/FDP	79 63
34. Ratsfrau Karen Wachendorf Im Meineckenssohl 43, 38518 Gifhorn	SPD	7 38 60
35. Ratsherr Gunter Wacholz Lüneburger Straße 17, 38518 Gifhorn	SPD	99 02 61



Ratsweinkeller

■ Der Stadtrat der Stadt Gifhorn ab 01.11.2006



1. Reihe sitzend von links:

G. Sell, T. Kolbe, G. Fiest, K. Wachendorf, R. Bobisch, Bürgermeister M. Birth, H.-U. Stenzel, A. Otto, W. Meyer, E. Schulze

2. Reihe von links:

I. Pahlmann, I. Göhmann, H. Ganz, G. Arndt, G. Grete, H.-J.- Plagge, 1. stellv. Bürgermeister H.-J. Heinze, J. Beckmann, G. Wacholz, Dr. S. Armbricht, 2. stellv. Bürgermeisterin N. Wockenfuß, M. Pollack, B. Rogalski, B. Blum, K.-H. Krüger, S. Kliche, R. Krause

3. Reihe von links:

J. Kraft, T. Reuter, D. Reuß, 1. Stadtrat W. Lippe, J. Schulze, R. Wendig, K. Tschritter, J. Völke, M. Simon



2. Der Verwaltungsausschuss

Der Verwaltungsausschuss besteht aus der Bürgermeisterin oder dem Bürgermeister als Vorsitzende bzw. Vorsitzenden sowie weiteren acht Ratsmitgliedern, die wegen ihrer Zugehörigkeit zum Verwaltungsausschuss die Bezeichnung „Beigeordnete“ führen sowie dem Ersten Stadtrat. Der Erste Stadtrat als allgemeiner Verwaltungsvertreter des Bürgermeisters gehört dem Verwaltungsausschuss mit beratender Stimme an.

Der Verwaltungsausschuss bereitet die Beschlüsse der Rates vor. Er beschließt ferner über diejenigen Angelegenheiten, die nicht der Beschlussfassung des Rates oder der Orträge obliegen und die nicht zu den Geschäften der laufenden Verwaltung angehören, die vom Bürgermeister zu führen sind. Die Sitzungen des Verwaltungsausschusses sind immer nichtöffentlich.

3. Die Bürgermeisterin/Der Bürgermeister

Die Bürgermeisterin bzw. der Bürgermeister werden direkt von der Bevölkerung gewählt. Amtsinhaber ist bis zum 31.10.2011 Herr Bürgermeister Manfred Birth, der dieses Amt am 15.12.2004 angetreten hat. Er wird für den Bereich der Repräsentationen und Leitung der Verwaltungsausschusssitzungen vertreten durch den Ersten Stellvertretenden Bürgermeister und die Zweite Bürgermeisterin. Innerhalb der Verwaltung wird die Vertretung des Bürgermeisters wahrgenommen vom Ersten Stadtrat und vom zweiten allgemeinen Stellvertreter.

4. Ausschüsse

Der Rat hat Ausschüsse gebildet, die seine Beschlüsse vorbereiten. Damit hat er dem Prinzip der Delegation von Verantwortung Rechnung getragen. In den Fachausschüssen werden die kommunalen Grundsatzentscheidungen des Rates in sachlicher und fachkundiger Erörterung unter Berücksichtigung der verschiedenen Gesichtspunkte vorbereitet. Es ist grundsätzlich in das Ermessen des Rates gestellt, welche Ausschüsse er bildet. Davon ausgenommen sind Ausschüsse, wie z.B. ein Ausschuss für Schulangelegenheiten, deren Einrichtung der Gesetzgeber zwingend vorschreibt. Der Rat grenzt auch die Aufgabenbereiche der Ausschüsse ab und bestimmt die Anzahl der Ausschussmitglieder. Mitglieder der Ausschüsse sind grundsätzlich Ratsmitglieder. Der Rat kann neben Ratsmitgliedern aber auch andere fachkundige Personen (Bürgervertreterinnen und Bürgervertreter) zu Mitgliedern seiner Ausschüsse berufen.

Die Bürgervertreterinnen und Bürgervertreter haben kein Stimmrecht. Die Ausschussvorsitzenden werden nicht gewählt, sondern von den im Rat vertretenen Fraktionen nach einem besonderen Verfahren benannt. Die Sitzungen der Ausschüsse sind grundsätzlich öffentlich. Für die laufende Wahlperiode hat der Rat der Stadt Gifhorn folgende Ausschüsse gebildet:

4. A. Ausschuss für Wirtschaft, Finanzen und öffentliche Sicherheit

Dieser Ausschuss ist zuständig für alle Angelegenheiten, die für die Stadt Gifhorn finanzielle Auswirkungen haben. Hauptaufgabe ist die Aufstellung des städtischen Haushaltsplanes. Daneben beschäftigt sich der Ausschuss mit den Angelegenheiten, die der öffentlichen Sicherheit und Ordnung einschließlich des Brandschutzes dienen.

Anzahl der Mitglieder: 9 Mitglieder, 4 Bürgervertreterinnen/-vertreter
Vorsitzender Ratsherr Otto
Stellvertretender Vorsitzender
Ratsherr Krause

4. B. Ausschuss für Planung und Umwelt

Dieser Ausschuss behandelt die allgemeinen und grundsätzlichen Angelegenheiten der Stadtplanung und Stadtentwicklung, der Sanierung, des Generalverkehrsplanes, der Bauleitplanung (Bebauungs- und Flächennutzungspläne) sowie des Umweltschutzes.

Anzahl der Mitglieder: 9 Mitglieder, 2 Bürgervertreterinnen/-vertreter
Vorsitzender Beigeordneter Simon
Stellvertretender Vorsitzender Ratsherr Arndt

4. C. Ausschuss für Schulen, Kultur und Sport

Dieses Gremium bereitet eine Vielzahl von Entscheidungen vor. Es wirkt mit bei der Schulentwicklungsplanung, der Vergabe von Zuschüssen an Vereine und Verbände, Sportförderung sowie der Pflege und dem Ausbau von Städtepartnerschaften.

Anzahl der Mitglieder: 9 Mitglieder, 2 Bürgervertreterinnen/-vertreter
3 Gruppenvertreterinnen/-vertreter
gem. § 110 Nds. Schulgesetz
Vorsitzender Ratsherr Göhmann
Stellvertretende Vorsitzende Ratsfrau
Wachendorf



4. D. Ausschuss für Jugend, Senioren, Soziales, Migration und Familie

In diesem Ausschuss werden Fragen aus den Bereichen Kindergärten, der Seniorenarbeit, Ausländerangelegenheiten und der Jugendarbeit behandelt.

Anzahl der Mitglieder: 9 Mitglieder, 2 Bürgervertreterinnen/-vertreter
 3 Gruppenvertreterinnen/-vertreter
 2 beratende Mitglieder gem. § 13 Ausführungsgesetz Kinder- und Jugendhilfegesetz
 1 Jugendvertreter
 Vorsitzender Ratsherr Wacholz
 Stellvertretender Vorsitzender Ratsherr
 Tschritter

4. E. Ausschuss für Hoch- und Tiefbau

Dieser Ausschuss bereitet die Beschlüsse des Rates vor, die die städtische Hoch- und Tiefbaumaßnahmen betreffen.

Anzahl der Mitglieder: 9 Mitglieder, 2 Bürgervertreterinnen/-vertreter
 Vorsitzender Ratsherr Kraft
 Stellvertretender Vorsitzender Ratsherr
 Schulze

4. F. Werksausschuss Abwasser -und Straßenreinigungsbetrieb Gifhorn (ASG)

In diesem Ausschuss werden alle Angelegenheiten der Stadtentwässerung und Straßenreinigung behandelt.

Anzahl der Mitglieder: 9 Mitglieder
 Vorsitzende Ratsfrau Bobisch
 Stellvertretender Vorsitzende Ratsherr Otto



5. Ortsräte

In den Ortschaften Gamsen, Kästorf, Neubokel, Wilsche und Winkel wird von den Wahlberechtigten der jeweiligen Ortschaft der Ortsrat gewählt. Die Zahl der Mitglieder der Ortsräte ergibt sich aus der Hauptsatzung der Stadt Gifhorn. Die Ortsräte sind berufen, die Belange der Ortschaften zu wahren und auf ihre gedeihliche Entwicklung innerhalb der Stadt Gifhorn hinzuwirken. Im Einzelnen entscheiden die Ortsräte, z.B. über die Unterhaltung, Ausstattung und Benutzung der in der Ortschaft gelegenen öffentlichen Einrichtungen, die Festlegung der Reihenfolge der Arbeiten zum Um- und Ausbau von Straßen, die Pflege des Ortsbildes, die Förderung von Vereinen, die Förderung und Durchführung von Veranstaltungen der Heimatpflege und des Brauchtums in der Ortschaft sowie die Repräsentation der Ortschaft. Außerdem sind die Ortsräte zu allen Angelegenheiten zu hören, die die Ortschaft betreffen und über die der Verwaltungsausschuss oder der Rat der Stadt entscheiden.

Der Ortsrat wählt aus seiner Mitte die Vorsitzende oder den Vorsitzenden, die bzw. der die Bezeichnung Ortsbürgermeisterin oder Ortsbürgermeister führt.

■ Mitglieder der Ortsräte

Ortsrat Gamsen

1. Ortsbürgermeister Manfred Simon
Ortfeld 3, 38518 Gifhorn
2. Stellv. Ortsbürgermeister Andreas Katsch-Herke
Westerfeldweg 3a, 38518 Gifhorn
3. Peter Bahr
Siekauenring 58, 38518 Gifhorn
4. Bernd Behrens
Henschelstraße 10, 38518 Gifhorn
5. Sergej Eisner
Wehrbruchskamp 8a, 38518 Gifhorn
6. Gerda Grete
Hamburger Straße 28, 38518 Gifhorn
7. Thomas Hermann
Wehrbruchskamp 1b, 38518 Gifhorn

8. Jessica Jahn, Gänsetor 6, 38518 Gifhorn
9. Dirk Reuß Ummersche Heerstraße 38c, 38518 Gifhorn

Ortsrat Kästorf

1. Ortsbürgermeister Jürgen Völke
Am Kuhlenberg 6, 38518 Gifhorn
2. Stellvertretender Ortsbürgermeister Willy Knerr
Heidgarten 5, 38518 Gifhorn
3. Renate Bobisch
Westring 17, 38518 Gifhorn
4. Karin Brandt
Hauptstraße 28, 38518 Gifhorn
5. Santo Fazio
Am Masthoop 10, 38518 Gifhorn
6. Torsten Kolbe
Jakob-Büchel-Straße 17a, 38518 Gifhorn
7. Rita Wendig
Sonnenstraße 5, 38518 Gifhorn



Ortsrat Neubokel

1. Ortsbürgermeister Manfred Steffen
Schulweg 10, 38518 Gifhorn
2. Stellvertretender Ortsbürgermeister Günter Arndt
Fuhregrund 6, 38518 Gifhorn
3. Dr. Erika Bader-Krebsbach
Alter Kirchweg 50, 38518 Gifhorn
4. Stefan Hölter
Fuhregrund 4, 38518 Gifhorn
5. Reiner Kyszkiewicz
Alter Kirchweg 2, 38518 Gifhorn

Ortsrat Wilsche

1. Ortsbürgermeister Uwe Weimann
Gifhorer Weg 10, 38518 Gifhorn
2. Stellvertretende Ortsbürgermeisterin Jutta Tietge
Am Hahnenberg 1, 38518 Gifhorn
3. Ernst-Dieter Bollmohr
Gifhorer Weg 9, 38518 Gifhorn
4. Carsten Dietrich
Hinterm Hagen 7, 38518 Gifhorn
5. Jürgen Höft
Dieckhorster Weg 24, 38518 Gifhorn
6. Heinrich Pahlmann
Alte Poststraße 6, 38518 Gifhorn
7. Deborah Warnecke
Kettelfeldring 18, 38518 Gifhorn

Ortsrat Winkel

1. Ortsbürgermeister Ingo Göhmann
Moorling 17, 38518 Gifhorn
2. Stellvertretender Ortsbürgermeister Rolf Fabian
Schäferweg 3, 38518 Gifhorn
3. Andreas Mochnik
Am Tappenberg 6, 38518 Gifhorn
4. Anja Nölscher
Am Diekberg 27, 38518 Gifhorn
5. Dirk Warnecke
Reiherweg 3, 38518 Gifhorn



**GIFHÖRNER GRUNDSTÜCKER- UND
ERSCHLIESSUNGSGESellschaft MBH**



Ihre Zukunft... ...in Gifhorn

- ▶ Wir erschließen Wohn- und Gewerbegebiete
- ▶ Wir vergeben Baugrundstücke zu günstigen Konditionen
- ▶ Wir knüpfen Kontakte und verhelfen ansiedlungswilligen Firmen zu einem guten Start
- ▶ Wir fördern die Wirtschaft
- ▶ Wir sind eine 100%ige Tochtergesellschaft der Stadt Gifhorn

Ihre Ansprechpartner

Frau Thicken-Knorn ◀
053 71/98 62 17
Herr Birth ◀
053 71/88 10 00

Unsere Anschrift

Gifhórner Grundstücker- und
Erschließungsgesellschaft mbH
Steinweg 11
38518 Gifhorn

Tel.: 053 71/98 62-0
Fax: 053 71/98 62-11
eMail: info@geg-gifhorn.de
http:// www.geg-gifhorn.de

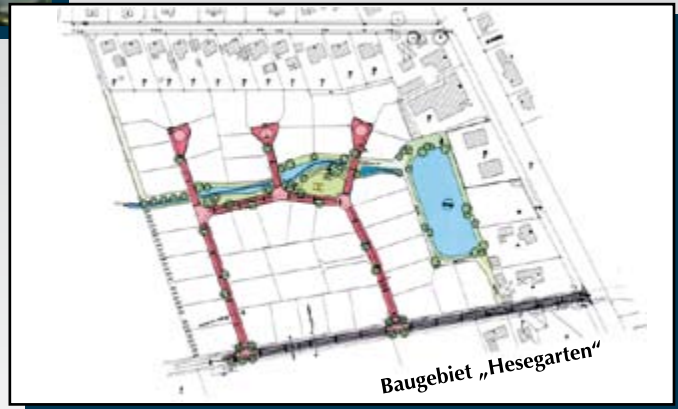

Gifhorn

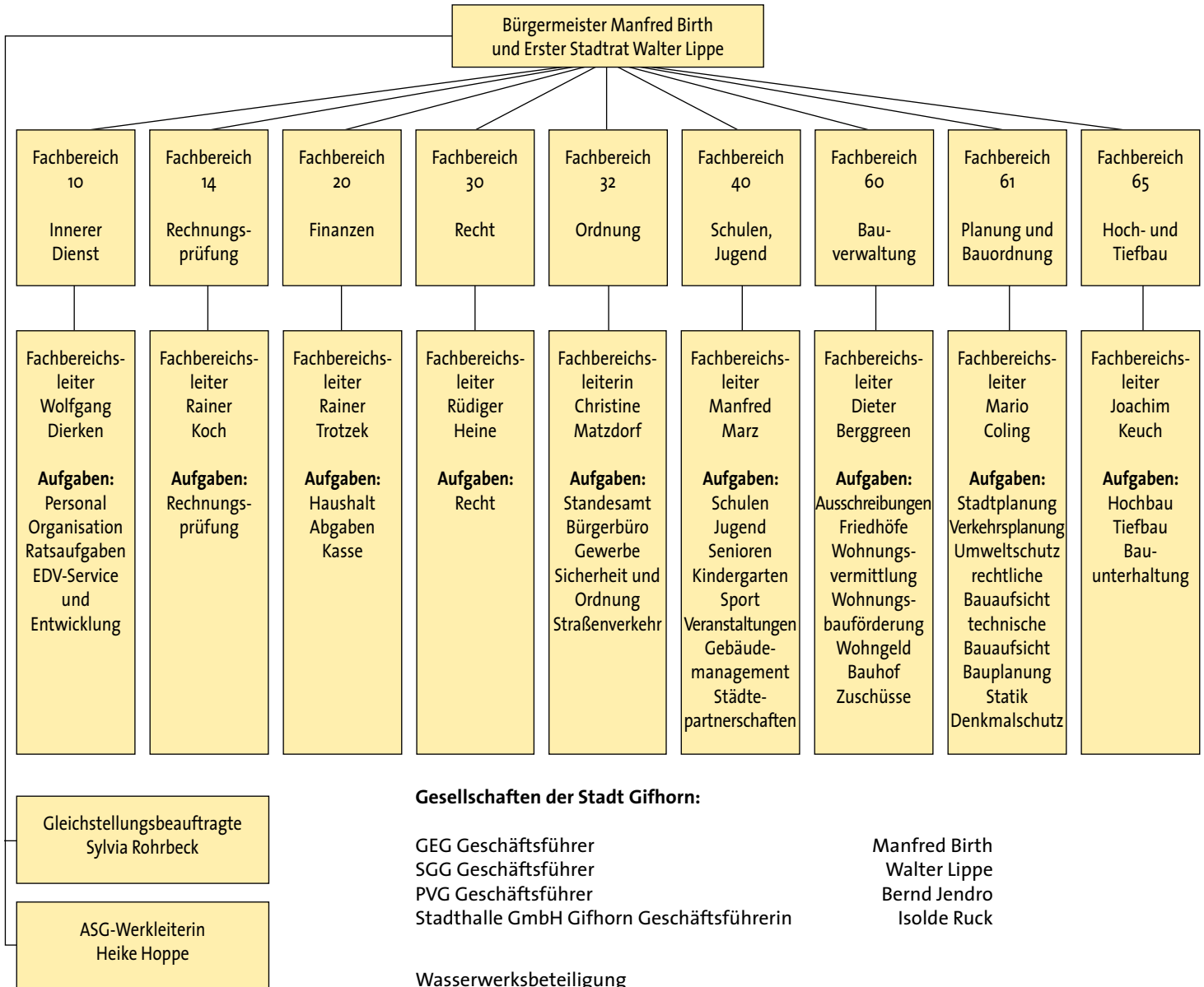

Die Ingenieurgesellschaft mit der Kompetenz für das ganze Fahrzeug!

Die Ingenieurgesellschaft Auto und Verkehr hat sich in den vergangenen Jahren rasant entwickelt: Als international aufgestelltes Engineering-Unternehmen bieten wir der Automobilbranche eine Vielzahl von Entwicklungsdienstleistungen für zukünftige Fahrzeuggenerationen. Erfindungsgeist und der Anspruch, in puncto Technik etwas zu bewegen, zeichnen die über 2.500 IAV-Mitarbeiter aus. Interdisziplinäres Arbeiten und die Kompetenz für das gesamte Fahrzeug sind unsere besonderen Stärken, denn nur der Blick auf die Zusammenhänge garantiert serientaugliche Lösungen.

Mehr über die IAV erfahren Sie unter: www.iav.de
oder rufen Sie uns einfach an: +49 5371 805-0

IAV GmbH, Nordhoffstraße 1, 38518 Gifhorn

IAV GmbH
Ingenieurgesellschaft Auto und Verkehr



Innovationen in Serie

www.iav.de



Winkel,

das bedeutet ein einzigartiges Refugium von Fauna und Flora am Rande einer 45.000-Einwohner-Stadt. Kein Durchgangs-Verkehr stört die Besucher und der Ortsteil bietet die einzige geschlossene „Heidelandschaft“ im Stadtgebiet. Doch nicht nur unberührte Natur, sondern auch vielseitige Freizeitmöglichkeiten kann „Winkel“ offerieren. Dazu Rad- und Wanderwege, gepflegte Gastlichkeit mit Heidschnuckenspezialitäten und gemütliche Unterkünfte sowie Freizeitangebote wie Fahrradverleih, Boxen für Gastpferde, Bootsverleih und Angeln im Waldsee. Besuchen Sie die „Grüne Lunge“ der Stadt, die schon Hermann Löns begeistert zu schätzen wußte.





Foto: PhotoCase.com

Bei uns finden Sie preiswerten
Wohnraum mit hohem
Qualitätsstandard.

Unsere Mitglieder und Mieter
haben Vorteile:

- Sicherheit durch Dauernutzungsrecht
- 4 % Dividende auf Ihren Geschäftsanteil
- Als GWG-Mitglied erhalten Sie Wohnungsbauprämien je nach Familienstand und Einkommen
- Sie können Ihre Einlagen vermögenswirksam anlegen.

Wir beraten Sie gern. Rufen Sie uns an oder besuchen Sie uns in unserer Geschäftsstelle.

Die erste Adresse für junge Familien



GWG

...mehr als gewohnt

Gifhorner Wohnungsbau-Genossenschaft eG

Alter Postweg 36
38518 Gifhorn
Tel. 05371/9898-0
eMail: gwg@gwg-gifhorn.de
www.gwg-gifhorn.de

■ Stadthalle Gifhorn – der Kulturleuchtturm in der Südheide

Die Anfang 2006 eröffnete Stadthalle Gifhorn bietet als Kulturstandort in der Südheide neben einem umfangreichen Theater- und Musiktheaterprogramm auch ein breites Spektrum an kulturellen Veranstaltungen. Das bundesweit einmalige Konzept von Großveranstaltungssaal und getrennt bespielbarem Volltheater ermöglicht den Machern die Realisierung unterschiedlichster Events. So geben sich große Künstler im Wechselspiel mit Theater und Operette die Hand. Geheimtipps und kommende Stars finden ebenso Platz und Publikum wie arrivierte Top-Stars. Die Räume bieten ebenso Platz für Messen, Kongresse und Familienfeiern.

Die Stadthalle Gifhorn am Schützenplatz ist aus der ganzen Region leicht über die B4 oder die B 188 zu erreichen und bietet reichlich kostenlose Parkflächen. Ein Besuch lohnt sich! Karten für alle Veranstaltungen sind bei allen bekannten Vorverkaufsstellen der Region und an der Kasse der Stadthalle Gifhorn unter der Tickethotline 05371/59 47 11. Mehr Informationen zu den Stücken und aktuelle Programmergänzungen gibt es immer wieder auf www.stadthalle-gifhorn.de zu finden.

Stadthalle Gifhorn, Schützenplatz 2, 38518 Gifhorn



Blick auf den großen Saal der Stadthalle Gifhorn



■ Historisches Museum Schloß Gifhorn

Schlossplatz 1, 38518 Gifhorn
Telefon 0 53 71/82 422-425
www.museen-gifhorn.de

Geöffnet:
Mittwoch – Samstag 14 – 17 Uhr,
Sonn- und Feiertage 11 – 17 Uhr,
Gruppen nach Vereinbarung

Eintritt 1,- Euro Kinder und Jugendliche bis 18 Jahre
Schüler und Lehrer im Klassenverband frei

Museumspädagogische Angebote!

Am Nordrand der Stadt, umgeben von breiten Wassergräben, liegt das im 16. Jahrhundert erbaute Welfenschloss, dessen nördlicher Flügel das Historische Museum Schloss Gifhorn beherbergt, das dem Besucher einen Einblick in die historische Entwicklung des Landkreises Gifhorn von der Urzeit bis zur Gegenwart bietet. Die in den Museumsbereich integrierte Schlosskapelle von 1547 zählt zu den ersten Sakralbauten, die eigens für den evangelischen Gottesdienst errichtet worden sind. In dem großen Gewölbekeller der „Museums-kasematte“ werden jährlich drei bis vier Sonderausstellungen gezeigt.

■ Mühlenmuseum

Internationales Wind- und Wassermühlen-Museum,
Familie Wrobel, Bromer Straße, Telefon 5 54 66.
15. März bis 31. Oktober täglich 10.00 – 18.00 Uhr, 1. November bis
21. Dezember nur Samstag und Sonntag 10.00 – 16.00 Uhr,
Montag Ruhetag, bei winterlichem Wetter ganz geschlossen.

■ Kavalierhaus Gifhorn

Steinweg 3, 38518 Gifhorn, Telefon 0 53 71/8 81 75
www.museen-gifhorn.de

Nur im Rahmen von Führungen zu besichtigen

Museumspädagogische Angebote!

Nicht weit vom Gifhorer Schloss entfernt, in der Nähe des Rathauses und der St. Nicolai-Kirche gelegen, steht das so genannte Kavalierhaus. Um 1546 für einen hohen Hofbeamten der herzoglichen Residenz erbaut, beherbergt es heute ein Museum für bürgerliche Wohnkultur der ersten Hälfte des 20. Jahrhunderts. Zum Museum gehört neben den Wohnräumen auch der Gewölbekeller, der imposante Kaldachboden mit einem intakten Lastenaufzugsrad aus dem 17. Jahrhundert sowie Garten und Remise.

■ Öffentliche Einrichtungen

Bezeichnung	Telefon
Abwasser- und Straßenreinigungsbetrieb	
Stadt Gifhorn, Winkeler Straße 4a	98 42-0
Aller-Ohre-Verband West, Dannenbüttler Weg 100	1 60 44
Amtsgericht, Am Schloßgarten 4	8 97-100
Arbeitsamt, Winkeler Straße 1	8 06-0
Arbeiterwohlfahrt, Ortsverein, Braunschweiger Straße 112	32 34
Bundesgrenzschutz, Wilscher Straße 59	9 82-0
Deutsche Bahn AG:	
Bahnhof Gifhorn-Stadt, Bahnhofstraße	43 30
Bahnhof Gifhorn, Nordhoffstraße	41 16
Deutscher Gewerkschaftsbund	
Nebenstelle Gifhorn, Isenbütteler Weg 40a	1 22 96
Deutsche Post AG	
Postamt I, Bahnhofstraße 2	9 81-0
Poststelle Gamsen, Hamburger Straße 44	79 00
Poststelle Kästorf, Hauptstraße 14	78 20
Poststelle Wilsche, Mühlenstraße 26	7 56 01

Bezeichnung	Telefon
Deutsches Rotes Kreuz, Kreisverband Am Wasserturm 5	8 04-70
Diakonische Heime Kästorf e.V. Hauptstraße 51	7 21-0
Familienhilfe Gifhorn e.V., Steinweg 4	5 10 30
Feuerwehrtechnische Zentrale, Im Heidland 2	8 23 37
Finanzamt Gifhorn, Braunschweiger Straße 6/8	8 00-0
Forstamt Gifhorn, Bodemannstraße 16	864-300
Gifhorer Grundstücks- und Erschließungs- gesellschaft mbH, Steinweg 11	98 62-0
Katasteramt, Am Schloßgarten 6 (Behördenhaus)	897-0
Krankenhaus, Bergstraße 30	87-0
Kreisbildstelle Gifhorn-Süd, Calberlaher Damm 15	8 24 16
Kreishandwerkerschaft, Steinweg 50	5 40 47
Kreissportbund	0 53 73/92 42 71
Landkreis Gifhorn, Schloßplatz 1	82-0
Landvolkverband Gifhorn, Bodemannstraße 16	864-100
Landwirtschaftskammer Hannover Außenstelle Gifhorn, Bodemannstraße 16	864-200
LSW – Land E – Stadtwerke Wolfsburg GmbH & Co. KG Im Heideland 1	80 20
Notfunkdienst Gifhorn e.V., Wilscher Ring 26	5 93 94
Notruf Kläranlage/Kanalverstopfung	98 42-0
Parkraum- und Verkehrsgesellschaft Stadt Gifhorn, Marktplatz 1	88-183
Polizeiinspektion Gifhorn, Hindenburgstraße 2	980-0
Staatshochbauamt Am Schloßgarten 6 (Behördenhaus)	897-251

Bezeichnung	Telefon
Stadtbücherei, Cardenap 1	93 21 51
Stadthalle Gifhorn, Schützenplatz 2	0 53 71/5 94 70
Stadtverwaltung Gifhorn, Marktplatz 1 (Rathaus)	88-0
Störungsannahme Gas	0 53 62/1 22 74
Störungsannahme Strom	0 53 62/1 22 73
Störungsannahme Wasser	0 53 71/40 02
Technisches Hilfswerk, Ortsverband Gifhorn, Im Heidland 4	1 60 31
Technischer Überwachungs-Verein (TÜV) Hannover e.V., Im Heidland 39a	1 20 35
Tourismus GmbH, Marktplatz 1	88-175
Wasserverband Gifhorn, Braunschweiger Straße 115 (auch Bereitschaft)	89 60
Wasserwerk, Konrad-Beste-Straße 1	802-208
Wohnungsbaugenossenschaft e.G., Alter Postweg 36	98 98-0



Rathaus

www.flemming24.de



F&M Makler Ortwin Flemming

freier Finanz- u. Versicherungsmakler

makleragentur@arcor.de

www.flemming24.de

- **Versicherungsvergleich!!**
- **Finanzierungen • Kapitalanlagen**
- Kostenlose Beratung und Analyse**
- **Online-Abschluß möglich unter**
www.flemming24.de

Isenbütteler Weg 38 · 38518 Gifhorn
Phone: 0 53 71/58 86 90 · Telefax: 0 53 71/8 75 08 79
Mobil: 0171/3 86 68 52



Machen Sie sich einen schönen Tag. In der Autostadt in Wolfsburg.

Ob Sie nach einem außergewöhnlichen Ziel für einen Kurzurlaub suchen oder nach einem ganz besonderen Ort für eine Gruppenreise, ob Sie gemeinsam mit Ihren Kindern einen aufregenden Tag verbringen oder auf eigene Faust auf Entdeckungsreise gehen möchten – herzlich willkommen in der Autostadt in Wolfsburg!

Bei uns sind Sie in jedem Fall am richtigen Ort. Denn wir bieten Ihnen in unserer Erlebniswelt für jeden Geschmack ein einzigartiges Angebot. Und das täglich aufs Neue.

Lassen Sie sich von unserem vielfältigen Kulturprogramm verzaubern, erleben Sie Tanz, Theater und Literatur. Oder genießen Sie unsere kulinarisch-sinnliche Erlebnislandschaft aus Restaurants, Shops und dem 5-Sterne-Superior-Hotel.

Entdecken Sie die vielen Facetten der menschlichen Mobilität mit spannenden Attraktionen für die ganze Familie. Erleben Sie die Visionen eines Weltkonzerns und werfen Sie einen Blick in die Technik und die Wissenschaft von morgen.

Ganz gleich, welche unserer Angebote Sie begeistern, machen Sie sich auf den Weg!
Wir freuen uns, Ihre Erwartungen zu erfüllen – und zu übertreffen.

Alle Angebote können im CustomerCareCenter der Autostadt unter der Telefonnummer 0800 288 678 238 oder unter service@autostadt.de gebucht werden. Weitere Informationen finden sich auf der Infosite www.autostadt.de.



■ Ärzte

Name, Anschrift	Telefon
Allgemeinmedizin	
Abas, A.-R., Rehwinkel 2	5 70 97
Ehlers, Klaus-Achim, Wilscher Weg 2	98 58-0
Fausak, Karl-H. und Hoffmann E., Cardenap 6	5 10 88
Jappsen, C., Dipl.-Med., Hauptstraße 51	72 85 49
Kleinert, C., Dr., Isenbütteler Weg 43c	1 44 88
Pachmann, G., Dr., Hamburger Straße 5b	70 46
Pape, Christine, Steinweg 41	5 70 20
Prilop, Dr. med. und Kreter, Dr. med., Fischerweg 19	5 27 73
Prilop, M., Dr., Gänsetor 3	7 35 22
Saak, A., Dr. med., Hermann und Dürholz, Anke, Hermann-Löns-Weg 2	9 58 16
Schäfer, U., Dr. und H. G. Dr., Margaritenweg 3	5 30 56
Schneider, K., Dr., Im Knick 2	41 44
Wendt, E., Ummersche Heerstraße 34	7 42 42
Zierau, H., Dr., Limbergstraße 54	44 66
Arbeitsmedizin	
Kroetzsch, H. H., Maybachstraße 1	5 04 35
Saak, Armin, Dr., Hermann-Löns-Weg 2	9 58 16
Augenkrankheiten	
Pietscher, S., Steinweg 71	1 22 31/93 17 45
Schulz, Gabriela, Dr., Steinweg 71	1 22 31/93 17 45
Müller, P., Dr. med., Alter Postweg 1	1 60 88
Chirurgie	
Chanda, Dick-Allan, Dr. med., Bodemannstraße 4	35 40
Scheller, Karlheinz, Dr. med., Alter Postweg 1a	1 22 33
Trabulsi, R., Dr., Braunschweiger Straße 36	1 22 27
Frauen- und Geburtshilfskunde	
Fakouch, T., Dr., Alter Postweg 1	5 00 81
Hettmer-Bothmann, Ilge, Dr. med., Michael-Clare-Straße 8	5 40 71
Miethe, Angela, Cardenap 6	5 10 89
Müller, Hans-Georg, Steinweg 45	5 11 99
Müller, Lutz, Dr. med., Steinweg 4	1 80 00
Schmid, Gerhard-Peter, Steinweg 45	5 11 99
Trabulsi, Natalia, Dr., und Werner, Ingrid, Braunschweiger Straße 36	1 26 05

Name, Anschrift	Telefon
Wanninger, Bettina, Dr., Celler Straße 51a	5 24 14
Weishaupt, Angelika, Dr. med., Celler Straße 51a	5 24 14
Hals-, Nasen- und Ohrenkrankheiten	
Schwetschke, O., Dr., Braunschweiger Straße 36	5 56 77
Willenbockel, Christian, Dr. med., Steinweg 71	41 50
Nering, Alexander, Cardenap 2	5 46 81
Haut- und Geschlechtskrankheiten	
Staudt, R., Gütay A., Staudt A. Dres., Steinweg 84	1 41 70
Homöopathie und Naturheilverfahren	
Müller Lutz, Dr., med., Steinweg 4	1 80 00
Innere Medizin	
Backer Ernst, Dr. med. und Krause Michael, Steinweg 69	5 00 77
Brandau, Kl.-Peter, Dr. med. und Hildmann Kurt Dr. med., Alter Postweg 1	1 60 56
Feuerrohr, J., Dr. med. für Innere Medizin, Laffert Wigand von, Dr., Facharzt für Allgem. Medizin Freiherr-vom-Stein-Straße 2	45 72
Knab, Wolfgang, Dr., Am Schloßgarten 9	1 21 25
Politz, Eberhard, Dr. med., Lindenstraße 29	45 03
Innere Medizin/Teilgebiet Nephrologie	
Flasbeck, R., Dr., Im Freitagsmoor 45	9 88 40
Innere Medizin/Schwerpunkt Pneumologie	
Eisel, E., Celler Straße 18	15 00 50
Innere Medizin/Schwerpunkt Kardiologie	
Trägner, R., Dr. med., Wachtarz M., Dr. med., T. Eisen, Dannenbütteler Weg 1	1 32 65
Kinderkrankheiten	
Boeckmann, D., Dr. und Markhardt, A., Calberlaher Damm 124	1 78 08
Holzgraefe, Ekkehard, Dr. med., Steinweg 71	5 46 21
Knye, Kathrin, Dr., Alter Postweg 1	35 97
Löffler, Andreas, Dr. med., Weizenweg 5	35 48
Neurologie/Psychiatrie	
Hägele, I. und Schnelle, S., Dr., Alter Postweg 1	5 10 18
Liese, G., Oldastraße 12	1 84 44
Becker, E., Dr., und Stefanowa, W., Celler Straße 51a	61 89 50
Schnelle, S., Dr., Alter Postweg 1	5 10 18



■ Ärzte

Name, Anschrift	Telefon
Orthopädie	
Damerau, Ulrich, Dr. med., Dannenbütteler Weg 1a privat	98 97-0 5 62 11
Kyne, M., Dr., und Merkel, M., Seusse J. u. C. Dres., Knickwall 4	81 53 00
Wilhelm, Jürgen, Dr., med., Bismarckstraße 19-21	1 60 11
Psychotherapie	
Reisch, J., Dr., Distelweg 1	5 10 85
Reisch, J., Dr., Bergstraße 29	93 63 23
Radiologie	
Ehlers, P., Dr., Schleusendamm 12	5 49 58
Radiologische Gemeinschaftspraxis, Bergstraße 30	93 61 20
Urologie	
Häbler, U. Hübner, B. Dres., Limberstraße 32	5 10 81
Hopp, Peter, Dr., Braunschweiger Straße 91	5 22 66
Zahnmedizin	
Zahnärztlicher Notdienst	o 58 34/53 02 30
Aiple, Heinrich, Gladiolenweg 26	94 16 11
Antosch, K., Margaritenweg 11	32 75
Bock, U., Dr., Herzog-Franz-Straße 4	5 10 55
Brüggemann, K. und S. Dres., und Brüggemann, Ismene Hindenburgstraße 11	40 50
Cohnert, A. und R. Dres., Allerstraße 8a	41 61
Dubrownik, J., Braunschweiger Straße 33	5 44 22
Eder, M., Cardenap 9	5 20 33
Geisler, Karl, Dr. Dr., und Partner, Cardenap 9	5 20 33
Haag, V., Torstraße 15	93 66 38
Heine, Heike, Dr. med. dent., Steinweg 67	5 66 86
Kieck, K., Dr., Geisler, K., Hamburger Straße 5b	7 17 77
Kolle, G., Dr., Privatpraxis, Steinweg 11	89 57 57
Krause, Karsten und Heike, Isenbütteler Weg 43c	1 52 22
Lenau, Achim, Bergstraße 29 privat	5 54 11 05 31/33 08 96
Leschinski, D., Cardenap 9	5 20 33
Dolle, H., Dr., Faridani E., Sonnenweg 81	1 22 50
Mehlert, Ch., Dr. med. dent., Steinweg 20	5 20 94
Mempel, K., Steinweg 67	5 66 86

Name, Anschrift	Telefon
Müller, H. W. und V., Isenbütteler Weg 1a	39 72
Nußbaum, C., Dr., Magdeburger Ring 2	1 87 86
Rosenau, Jürgen, Am Luckmoor 6	1 42 90
Schurade, Bernd, Dr., Hamburgerstraße 144	1 21 75
Uhde, Hansjork, Dr. med. dent., Alter Postweg 1a privat	5 14 21 5 41 34
Wels, F., Sandstraße 2	33 34
Weritz, K., Dr., Schillerplatz 11	5 59 30
Wille, E., Dr., Hindenburgstraße 7	5 65 64
Zaruba, P., Steinweg 84	5 76 74
Kieferorthopädie	
Schulte, Christian, Dr. med. Mayer Philipp, Dr. med. und Björn-Jørgensen, Gladiolenweg 26	5 55 57
Tiermedizin	
Armbrecht, Stefan, Dr. med. vet., Celler Straße 2	1 72 03
Steiner, Gisela, Dr., und Stiefel-Meinicke, Martin, Fallerslebener Straße 21	5 83 99
Weiler, Detlev, Dr. med. vet.	5 48 48

■ Apotheken

Name, Anschrift	Telefon
Aller-Apotheke, Steinweg 69	1 28 82
Apotheke Gamsen, Martin Warncke, Hamburger Straße 5a	7 15 55
Berg-Apotheke, Braunschweiger Straße 33b	5 50 22
Herzog-Franz-Apotheke, Herzog-Franz-Straße 26	68 70 80
Humboldt-Apotheke, Celler Straße 50	5 14 44
Lilien-Apotheke, Lehmweg 51	1 60 20
Löns-Apotheke, Calberlaher Damm 48	5 30 33
Rats-Apotheke, Steinweg 41	41 49
Sonnen-Apotheke, Frank Büchler Herzog-Ernst-August-Straße 21	39 34
Spitzweg-Apotheke, F. Herrmann, Limbergstraße 53	5 21 22/5 92 75
Stadt-Apotheke, O. Ruschinsky-Rotter, Steinweg 7	1 60 34
Stern-Apotheke, Peter Göhler, Alter Postweg 1	98 72-0/1 27 47

■ Soziale Einrichtungen

Bezeichnung, Anschrift	Telefon
Sozialstation	
Diakoniestation Gifhorn, Steinweg 19a	98 51-97
Sozialstation Gifhorn, Am Wasserturm 5	804-600
Kindergärten	
Kindergarten Arche II, Koppelweg 36	5 24 19
Ev. Kindergarten Bleiche, Steinweg 23a	1 42 52
DRK-Kindergarten Süd, Rosengarten 5	39 90
DRK-Kindergarten Nord, Schützenstraße 5	1 66 74
DRK-Kindergarten Gamsen, Masurenweg 2a	77 81
Epiphantias Kindergarten, Alte Heerstraße 22	7 37 38
Ev. Kindergarten der Paulus-Kirchengemeinde, Brandweg 38a	32 00
Heilpädagogischer Kindergarten der Lebenshilfe, Magdeburger Ring 43	98 65-0
Kath. Kindergärten der St.-Altfred-Kirchengemeinde, Pommernring 2	38 64
Martin-Luther-Kindergarten, Kurt-Schumacher-Straße 1	1 48 83
Kindertagesstätte Gifhornchen, Bergstraße 25	5 69 98
Kindergarten „Radieschen“, Hohefeldstraße 5	5 82 77
Kindergarten Neubokel, Schäferdamm 1	1 71 70
Kindergarten Villa Kunterbunt, Schulstraße 2	7 30 14
Kleinkinderbetreuung Miteinander e.V., Kinderkrippe, Bergstraße 15	94 13 13
Integrationskindergarten Radieschen/Lebenshilfe, Magdeburger Ring 43	89 24-25
Sprachtherapeutischer Kindergarten, Hamburger Straße 144	9 44 99 -0
Jugendbegegnungsstätten und Ähnliches	
Jugendbegegnungsstätte Ludwig-Jahn-Straße 8	1 21 17
Jugendtreff „Grille“, Ludwig-Jahn-Straße 10	1 59 80
Christliche Teestube, Steinweg 8	5 11 71
Jugendwerkstatt, Am Bahnhof Süd	9 49 40
Altenbegegnungsstätten	
DRK-Haus, Am Wasserturm 5	8 04 70
Paulus-Kirchengemeinde, Brandweg 38	5 11 53
Dorfgemeinschaftshaus Gamsen, Köthnerstraße 10	78 98
Dorfgemeinschaftshaus Kästorf, Am Schliekenberg 2	76 86

Bezeichnung, Anschrift	Telefon
Schule Wilsche, Schulstraße 2	76 43
AWO-Treff, Braunschweiger Straße 137	32 34
Altentagesstätte St. Nicolai, Steinweg 19	
Altentagesstätte Paulus-Kirchengemeinde, Brandweg 38	33 31
Alten- und Pflegeheime	
Diakonische Heime in Kästorf e.V. mit Alten- und Pflegeheimen Kästorf, Hauptstraße 51	7 21-360
Wohn- und Lebenshilfe Hagenhof	7 21-278
Friedrich-Ackmann-Haus, Am Wasserturm 5	804-0
Alten- und Pflegeheim Christinenstift, Lüneburger Straße 28	722-0
SONSTIGE	
Ev. Dorfhelferinnenwerk (Einsatzleitung)	0 50 82/327
Diakonische Heime in Kästorf e.V., mit Wohn- und Arbeitshilfen Kästorf, Hauptstraße 51	721-415
Teileinrichtung Clausmoorhof, II, Koppelweg 21	1 60 26/1 60 27
Familientlastender Dienst, Im Heidland 19	892-131
Jugendhilfe Rischborn, Hauptstraße 51	721-310
Haus der Lebenshilfe, Heilpädagogische Bildungsstätte, Wilhelmstraße 7	98 63-0
Frühförderung/Frühberatung, Tweete 4	30 57

Kinderhaus/Mehrgenerationenhaus



die lobby für kinder

Mitglied im Paritätischen Niedersachsen
Mitglied „Lokale Bündnisse für Familie“

Dt. Kinderschutzbund OV Gifhorn e.V.
Winkeler Straße 2b
38518 Gifhorn
Telefon: 0 53 71/5 19 19
0 53 71/89 53 06
Telefax: 0 53 71/14 03 26
e-mail: info@kinderschutzbund-gf.de

- Beratung
- Betreuung
- Begleitung
- offener Treff
- Kinderwerkstatt
- Naturspielplatz

DIAKONISCHE HEIME IN KÄSTORF E.V.

Jugendhilfe

- Rischborn
Kinder-, Jugend-
und Familienhilfe
*Wir stärken Eltern in
ihren Kompetenzen
und fördern junge
Menschen in Schule
und Ausbildung*

Wohnungslosenhilfe

- Wohnen und Beraten,
*Hilfen für wohnungslose
Frauen, Männer und Paare
mit besonderen sozialen
Schwierigkeiten*

Alten- und Pflegeheime

- Christinenstift
• Altenhilfe Kästorf
• Hagenhof
*Jedes unserer Häuser bietet
individuelle Pflegekonzepte
für alte Menschen*

Behindertenhilfe

- Wohn- und Lebenshilfe
Hagenhof
Angebote für Menschen
mit seelischer
Behinderung

Die Diakonischen Heime in Kästorf e. V. gehören zu den großen diakonischen Sozialleistungsunternehmen in Norddeutschland und betreuen mit rund eintausend Mitarbeiterinnen und Mitarbeitern mehr als zweitausend Menschen, die sich ihren Hilfeangeboten anvertrauen. Mit Schwerpunkt in der Region Braunschweig/Gifhorn bietet Kästorf vielfältige, zeitgemäße und kundenorientierte Leistungsangebote für Menschen in Not- oder Benachteiligungslagen.

Der zentrale Standort der Diakonischen Heime und Betriebe Kästorf befindet sich mitten im Grünen am Rande der Stadt Gifhorn in der Südheide.



Hauptstraße 51 • 38518 Gifhorn-Kästorf • Tel. 0 53 71 / 721 - 0 • Fax 0 53 71 / 721-316

WIR QUALIFIZIEREN MITARBEITER



DIAKONISCHE BETRIEBE KÄSTORF GMBH – D.B.K.

TECHNIK

- Maschinen- und Vorrichtungsbau
- Mechanische Fertigung
- Montage und Verpackung

BAU

- Maurerarbeiten
- Elektroinstallation
- Sanitär- und Heizungsbauarbeiten
- Maler
- Tischler

GARTEN

- Gartencenter und Floristik
- Garten- und Landschaftsbau
- Innenraum-begrünung



Hauptstraße 51 • 38518 Gifhorn-Kästorf • Tel. 0 53 71 / 721-263 • Fax 0 53 71 / 721-373



✓ **Häusliche Pflege**
 ✓ **Essen auf Rädern**
 ✓ **Hausnotruf**

Wir vom DRK bieten Ihnen einen perfekten Rundumservice wie Ambulante Krankenpflege, Essen auf Rädern und Hausnotruf. Rufen Sie uns an und vereinbaren ein Beratungsgespräch mit uns.

Deutsches Rotes Kreuz

Kreisverband Gifhorn e.V., Am Wasserturm 5

0 53 71 / 80 40

Denn wir können das!

HAUPTVORGESITZT: DR. DIETRICH - HILDESHEIM

dwh
Miteinander Leben
natürlich
Himmelsthür

Menschen mit geistiger/mehrfacher Behinderung finden bei uns individuellen Lebensraum sowie Beschäftigung und Arbeit. Grundlage unserer Betreuung und Förderung ist der christliche Glaube.

Diakonische Werke Himmelsthür in Hildesheim e.V.

Haus Triangel Gifhorner Straße 39 · 38524 Sassenburg
Tel. 05371-96640 · haus.triangel@dw-hi.de · www.diakoniehimmelsthuer.de

■ Soziale Einrichtungen

Bezeichnung, Anschrift	Telefon
Werkstatt für Behinderte Gemeinnützige GmbH, Im Heidland 19	892-0
Wohnanlage Eberhard-Schomburg-Haus II, Koppelweg 1a	5 10 66
Kirchenkreisjugendheim OT Winkel, Schnepfenweg 15	5 12 19
Kinderheimat, Wilhelmstraße 9	43 53
Verein für Sozialmedizin, Poststraße 7	5 30 20
Seniorenclub Gifhorn e.V., Winkeler Straße 15	5 12 95
Arbeiterwohlfahrt, Oldastraße 32	7 24 73
Suchtberatungsstelle Diakonisches Werk, Steinweg 1	5 71 75
Familienhilfe Gifhorn e.V., Steinweg 5a	5 10 30
Erziehungs- und Familienberatungsstelle, Steinweg 1	1 65 69
Blaues Kreuz e.V. – Ortsverein Gifhorn, Brandweg 5	44 56
Anonyme Alkoholiker, Limbergstraße 29	
Notfunkdienst (Betreuung von Alten und Behinderten, Rettungsdienst Hausnotruf), Lindenstraße 21	812-0



Ansicht Kirche St. Nicolai

■ Krankenkassen

Anschrift	Telefon
AOK-Gifhorn-Wolsburg-Helmstedt, Schleusendamm 2	801-0
Barmer Ersatzkasse (BEK), Michael-Claire-Straße 8	94 62-0
Deutsche Angestellten-Krankenkasse (DAK), Steinweg 69	94 60 20
Innungskrankenkasse, Dannenbütteler Weg 1	94 67-0
Deutsche Betriebskrankenkasse	
Vertrauensärztliche Dienststelle der LVA Hannover, Schillerplatz 11	1 25 20
Volkswagen Krankenkasse, Steinweg 44	8 99-0

■ Gerichtszuständigkeit

Anschrift	Telefon
Amtsgericht Gifhorn, Am Schloßgarten 4, 38518 Gifhorn	0 53 71/897-100
Landgericht Hildesheim, Kaiserstraße 60, 31134 Hildesheim	0 51 21//968-0
Oberlandesgericht Celle, Schloßplatz 2, 29221 Celle	0 51 41/206-0
Verwaltungsgericht Braunschweig, Am Wendentor 7, 38100 Braunschweig	05 31/4 80 03-0
Oberverwaltungsgericht Niedersachsen, Uelzener Straße 40, 21335 Lüneburg	0 41 31/718-0
Arbeitsgericht Braunschweig, Güldenstraße 19, 38100 Braunschweig	05 31/488-0
Landesarbeitsgericht Niedersachsen, Siemensstraße 10, 30173 Hannover	05 11/8 07 08-0
Sozialgericht Braunschweig, Wolfenbütteler Straße 2, 38102 Braunschweig	05 31/488-15 00
Landessozialgericht Niedersachsen, Georg-Wilhelm-Straße 1, 29223 Celle	0 51 41/3 10 35
Niedersächsisches Finanzgericht, Hermann-Guthe-Straße 3, 30519 Hannover	05 11/84 08-0



■ Rechtsanwälte und Notare

Name, Anschrift	Telefon
Ahrens-Arnold, Christine, Rathausstraße 1	6 87 65-0
Bertram, Jens, Allerstraße 11	93 66 00
Bessert-Speh, Tuunkamp 17	99 09 09
Bleyer, Albrecht, Am Weinberg 6	5 00 11/5 00 12
Böker, Thomas, Braunschweiger Straße 62	9 50-0
Brüns, Werner, Steinweg 60	94 99-0
Dobbert, S., Pyritzer Straße 1a	5 40 14
Dubrownik, Eva, Braunschweiger Straße 15	5 11 77
Engel, Christine, Hindenburgstraße 18	9 58 80
Fabisch, Martin, Handwerkerwall 90	Fax 9 35 95 54
Fritsch, Thomas-Michael, Steinweg 31	5 10 26

Name, Anschrift	Telefon
Fuchs, Michael, Lüneburger Straße 19	1 35 85
Ganz, Walter, Steinweg 50	9 58 80
Günther, Horst, Steinweg 15	1 20 23
Harnack, Gerhard, Bodemannstraße 14	5 20 18
Lemmer, Eckard, Pyritzer Straße 1a	5 40 14
Löwenberger, Kai, Torstraße 13	81 34 99
Meyer, Uwe, Rathausstraße 1	6 87 65-0
Möhle, Hermann, Lüneburger Straße 19	1 35 85
Morgenstern, Jens-Georg, Hamburger Straße 29	74 39 17
Dr. Neseemann + Partner, Jürgen, Steinweg 60	94 99-0
Dr. Reinecke, Diedrich, Braunschweiger Straße 15	5 11 77
Runninger, Ulrich, Allerstraße 6	5 40 56
Schmitt, Ruth, Steinweg 11	5 92 99
Seidler, Martin, Rotstraße 13	1 48 00
Sommer, Torsten, Nordhoffstraße 2a	819-200
Stücker, Bernhard, Allerstraße 5a	34 61/38 05
Stümpel, Siegfried, Steinweg 64	1 20 28
Theel, Jörn, Steinweg 11	5 92 99
Tietje, Uwe, Steinweg 11	9 40 70
Williges, Bettina, Weiland 4a	1 44 41
Dr. Winzer + Partner, Fritz, Bergstraße 1a	98 38-0



Steuern sind eine feine Sache!

Zugegeben: wir glauben nicht, dass Sie das denken – Steuern können sogar ziemlich lästig sein. Unsere Kanzlei hilft Ihnen umfassend und kompetent bei Ihren Steuer- und Rechtsfragen. Wir freuen uns auf Sie!

Baumunk Borcherding Pehl Böker
Steuerberater · Wirtschaftsprüfer · Rechtsanwalt

Braunschweiger Straße 62, 38518 Gifhorn
05371 950-0
www.beraterkanzlei.de

www.alles-deutschland.de

Wir nehmen unsere Aufgabe sehr ernst – in der Beratung zu Fragen der persönlichen Vorsorge – in der Erfüllung des uns anvertrauten Auftrages – in der Begleitung der Angehörigen über den Tag hinaus.

BOSSSE
Bestattungen

Bergstraße 14 · 38518 Gifhorn · ☎ (0 53 71) 5 40 61

■ Banken und Sparkassen

Anschrift	Telefon
Commerzbank, Filiale Gifhorn, Steinweg 50	8 98-0
Deutsche Bank AG, Filiale Gifhorn, Steinweg 9	98 73-0
Deutsche Bank AG, Zweigstelle, Herzog-Ernst-August-Straße 17	1 46 14/1 21 23
Sparkasse Gifhorn-Wolfsburg, Hauptstelle, Schloßplatz 3 mit weiteren Geschäftsstellen in Gifhorn: Schillerplatz 11	8 41 94 69-0/8 42 26/8 42 25
„Süd“, Braunschweiger Straße 83	9 48 70
„Vor dem Eyßel“, Isenbütteler Weg 43d	94 39-0/8 42 00
Calberlaher Damm 62a	8 42 43
Celler Straße 84	94 49 70
Dannenbütteler Weg 53	9 85 20
SB-Pavillon, Wilscher Weg 61	
Ortsteil Gamsen, Hamburger Straße 7a	9 76 80
Volksbank eG Wolfsburg/Braunschweig, Steinweg 51	0180/26991066
Zweigstellen: Limbergstraße 53 Hamburger Straße 5	

■ Freiwillige Feuerwehr

Anschrift	Telefon
Stadtbrandmeister Alfred-Torsten Sauerbrey, Fallerslebenerstraße 15	5 00 38
stellv. Stadtbrandmeister Harald Olech, Berghoop 12a	7 15 72
Ortsfeuerwehr Gifhorn Ortsbrandmeister Lothar Bunk, Fallerslebener Straße 15	5 00 38
Ortsfeuerwehr Gamsen Ortsbrandmeister Uwe Reuß, Hamburger Straße 1b	94 83 12
Ortsfeuerwehr Kästorf Ortsbrandmeister Rüdiger Witt, Ringweg 5	70 16
Ortsfeuerwehr Neubokel Ortsbrandmeister Martin Schneider, Tuunkamp 39	5 92 32
Ortsfeuerwehr Wilsche Ortsbrandmeister Jürgen Schacht, Alte Poststraße 58	7 18 17



Mühle im internationalen Mühlenmuseum Gifhorn

Wir beraten Sie gerne ...

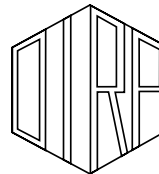

DIPL.-ING.

**RUDOLF AHRENS
ARCHITEKT**

**SACHVERSTÄNDIGER FÜR DIE
BEWERTUNG VON BEBAUTEN UND
UNBEBAUTEN GRUNDSTÜCKEN**

Rosenstraße 20 · 38550 Isenbüttel
Telefon: 0 53 74/12 58 · Fax: 0 53 74/93 11 075
Mobil: 0173/93 99 695 · E-Mail: di.ra@t-online.de

Evangelisch und katholisch in Gifhorn



Sie wollen Ihr Kind taufen lassen?

Feierliche Taufgottesdienste finden in jeder Kirche statt.

Bitte rufen Sie in Ihrem Pfarrbüro an, um sich zu erkundigen, wann Termine frei sind (☎ auf der vorherigen Seite).

Hier treffen Sie andere Eltern mit kleinen Kindern:

Kirchliche Kindergärten in Gifhorn:

- St. Alfrid-Kindergarten
Pommernring 2 b ☎ 38 64
- Epiphanius-Kindergarten
in Kästorf ☎ 7 37 38
- Martin-Luther-Kindergarten
Kurt-Schumacher-Str. 1 ☎ 1 48 83
- Paulus-Kindergarten
Brandweg 38a ☎ 32 00

In allen Gemeinden finden Sie Krabbelgruppen für Eltern mit Kindern bis 3 Jahre. Bitte erkundigen Sie sich in Ihrem Pfarrbüro (☎ auf der vorherigen Seite).

Wir helfen Ihnen bei Schwierigkeiten!

- Ein Trauerfall lässt Sie nicht los?
- Alleinerziehend?
- Alkohol-Probleme in Ihrer Familie?
- Tief in einer Lebenskrise?
- Plötzlich in der Schuldenfalle?
- Neu in Deutschland?
- Angst vor häuslicher Gewalt?

Ihre kirchlichen Beratungsstellen helfen:

Diakonisches Werk ☎ 5 71 75
Caritasverband ☎ 98 74-0

- Ein Mitglied Ihrer Familie benötigt häusliche Pflege?

Diakoniestation Gifhorn ☎ 98 51-97

Gemeinsam den Glauben leben:



Wir feiern Gottesdienst und beten für alle Menschen. Feiern Sie mit!

Katholisch:

in St. Alfrid
sonntags 11 Uhr Heilige Messe
Vorabendmesse 18 Uhr;

in St. Bernward
sonntags 9.30 Uhr Heilige Messe

Evangelisch:

in den vier evangelisch-lutherischen
Kirchen in Gifhorn sonntags 10 Uhr
Gottesdienst
in St. Nicolai parallel Kindergottesdienst

Andacht in der Schlosskapelle
samstags 17 Uhr.

Wo finden Sie Ihre Kirchengemeinde?

Wenn Sie evangelisch sind:

- Epiphantias-Gemeinde Gamsen / Kästorf
- St. Nicolai Gemeinde Stadtmitte, BGS Siedlung, Wilsche und Neubokel
- Paulus-Kirchengemeinde Oststadt www.paulus-kirchengemeinde.de
- Martin-Luther-Gemeinde Südstadt
- Winkel gehört zur St. Petri-Kirche in Ribbesbüttel ☎ 0 53 74-66177

Bei Fragen hilft Ihnen Frau Heller
unter ☎ 98 51-11

Wenn Sie katholisch sind:
Pfarrei St. Alfrid mit den Kirchen
St. Bernward in Gifhorns Norden und
St. Alfrid im Osten ☎ 1 28 64

Singen Sie mit im Gospelchor!

Gospelchor des Kirchenkreises:
David Menge ☎ 5 77 29

Gospelchor „goin´up“
der Martin-Luther-Gemeinde:
Karin Ullrich ☎ 93 58 17

Joy - das Chörchen:
Norbert Jasper ☎ 1 52 20

Oder lieber klassisch?

Kantorei St. Nicolai:
David Menge ☎ 5 77 29

Katholischer Kirchenchor Gifhorn:
Hildegard Heine ☎ 0 53 78-825

Herzlich willkommen

in Gifhorn und Ihrer neuen Kirchengemeinde



■ Kirchen und religiöse Gemeinden

Anschrift	Telefon
Evangelisch	
Superintendentur, Steinweg 19	98 51-11
Kircheneintrittsstelle	
Pastor Stephan Eimterbäumer, Steinweg 19	98 51-51
Epiphania-Kirchengemeinde Gamsen-Kästorf	
Pfarrbüro, An der Kirche 2	7 10 37
Pastorin Monika Krösche, Bernsteinweg 13	7 14 19
Pastor Günter Holert, Hauptstraße 7	93 20 47
Martin-Luther-Gemeinde	
Pfarrbüro, Limbergstraße 29	38 17
I: Pastor Andreas Behr, Rosengarten 10	5 43 13
II: Pastor Friedhelm Siegemund, Frhr.-vom-Stein-Straße 20	95 63 08
Paulus-Kirchengemeinde	
Pfarrbüro, Brandweg 38	33 31
I: Pastor Thorsten Niehus, Brandweg 38	5 76 78
II: Pastorin Angelika Meyerdieks, Margeritenweg 6	5 11 53
St. Nicolai-Gemeinde	
Pfarrbüro, Steinweg 19	98 51-12
I: Superintendent Michael Thiel, Steinweg 19	98 51-11
Hohefeldstraße 2	68 77 72
II: Pastor Dieter Rutsch, Torstraße 13a	36 14
III: Pastorin Thekla Röhrs, Schulstraße 1, Wilsche	7 33 25
Birger-Forell-Haus (Aussiedlerseelsorge)	
Pastor Helmut Hüsken, Güntaler Straße 1	5 69 93
Friedhofsverwaltung, Wilscher Weg 1a	38 06
Für den Ortsteil Winkel: St. Petri-Gemeinde Ribbesbüttel	
Pastor Heinrich Schlimme, Gutsstraße 7	0 53 74/6 61 77
Krankenhausseelsorge, Pastorin Christel Gades	87-31 50
Kirchenkreisamt, Steinweg 19a	98 51-0
Jugendwerkstatt, Am Bahnhof Süd 9	94 94-0
Jugendhilfeprojekt ZOB, Am Bahnhof Süd 9	94 94-40
Beratungsstelle Diakonisches Werk, Steinweg 4	94 26 26
Sucht-/Drogenberatung des Diakonischen Werkes	5 71 75
Diakoniestation Gifhorn (Pflegedienstleitung)	98 51-97
Dorfhelferinnenwerk (Einsatzleitung)	0 50 82/3 27
Jugendheim Winkel	98 51-11
Kirchkreisjugenddienst, Steinweg 4	94 26 06

Anschrift	Telefon
Katholisch Pfarrer Matthias Kreuzig	
Kirche St. Altfrid, Pommernring 2	1 28 64
Kirche St. Bernward, Kirchweg 7	1 22 45
Religiöse Gemeinschaften	
Griechisch-orthodoxe Kirchengemeinde	
„Der Hl. Rafael-Nikolaus und Irini,“	
Dannenbütteler Weg 14	40 81
Landeskirchliche Gemeinschaft Gifhorn e.V.	40 76
Gemeindehaus, Ringstraße 33	40 76
Neuapostolische Kirche K.d.ö.R., Lehmweg 84	33 81
Evangeliums Christen Baptisten Gifhorn,	
Calberlaher Damm 112	5 86 07
I. Koppelweg 69	31 57



St. Nicolai-Kirche in der Fußgängerzone

■ Vereine und Verbände

Bezeichnung	Vorsitzende/r	Anschrift
Gifhorer Squash-Club	Rolf Peters	Windmühlenweg 20 a, 38518 Gifhorn
Polo-Club Gifhorn	Christian Habel	Im Winkel 4, 38518 Gifhorn
Akkordeonorchester Weichert	Hannelore Weichert	Ringelahr Weg 1, 38518 Gifhorn
Aleveitischer Kulturverein	Imam Meral	Heinrich-Nordhoff-Straße 4, 38518 Gifhorn
Allgemeiner Deutscher Fahrradclub	Waldemar Olech	Fischerweg 55, 38518 Gifhorn
Altstadtbühne Gifhorn	Friedrich Kuhlmeier	Lindenstraße 6, 38518 Gifhorn
Angelgemeinschaft Gamsen	Wilfried Butschbach	Drosselgasse 2, 38518 Gifhorn
Angler-Sportverein Gifhorn e. V.	Eckhard Niemeyer	Kamillenweg 5, 38518 Gifhorn
Anwaltsverein Gifhorn	Rechtsanwalt Joachim Boldt	Allerstraße 7, 38518 Gifhorn
Aquarienverein Gifhorn	Stefan Hauke	Birkenweg 19, 38559 Wagenhoff
Arbeiterwohlfahrt Gifhorn, Kreisv. Gifhorn	Christa Hagemann	Oldaustraße 32, 38518 Gifhorn
Automobilklub Gifhorn e. V.	Bernd Burgdorf	Handwerkerwall 36, 38518 Gifhorn
Badminton-Verein Gifhorn von 1968 e. V.	Stefan Krüger	Kiefernweg 12, 38539 Müden/Aller
Biene und Umwelt e. V.	Heinz Kropp	An den Hofwiesen 1 a, 38518 Gifhorn
Box-Club Gifhorn e. V.	Werner Kasimir	Kiebitzweg 15, 38518 Gifhorn
Boxer-Club Gifhorn e. V.	Manfred Fromme	Gabriele-Münter-Straße 14, 38448 Wolfsburg
Briefmarkensammler-Club Gifhorn e. V.	Harald Champignon	Keplerstraße 5, 38518 Gifhorn
Brieftaubenzüchterverein „Allerpfeil“	Horst Krause	Königsberger Straße 14 a, 38518 Gifhorn
Brieftaubenzüchtervereinigung, Gifhorn und Umgebung e. V.	Manfred Doberstein	Wiesengrund 9 a, 38533 Vordorf
Broken Boards Skate Club e. V.	Florian Prilop	Mühlenweg 10, 38518 Gifhorn
Budo-Sportclub „Asia“ Gifhorn	Georgios Gouramanis	Bahnhofstraße 2, 38518 Gifhorn
BUND	Dr. Johannes Kesper	Ringelahweg 1, 38518 Gifhorn
Bund der Pfadfinder „Stamm Alfa Ulf“	Ursula Blumenröther	Im Freitagsmoor 13, 38518 Gifhorn
Bund der Vertriebenen	Klaus Wiegmann	Sonnenweg 25, 38518 Gifhorn
BUND Umweltzentrum Gifhorn		Braunschweiger Straße 15, 38518 Gifhorn
Bürgerschützenkorps Gifhorn e. V.	Karl-Heinz Krüger	Lehmweg 27, 38518 Gifhorn
Camping-Club Gifhorn e. V.	Friedhelm Kessler	Borkumerstraße 2, 38518 Gifhorn
Chinese Pegasus e. V.	Eren A. Oglou	Schillerplatz 7 a, 38518 Gifhorn
Christliche Teestube		Steinweg 8, 38518 Gifhorn
Club der Berliner	Karl-Heinz Sommer	Borsigstraße 48, 38518 Gifhorn
DARC Ortsverband Gifhorn	Kurt Matalla	Sauerbruchstraße 17, 38518 Gifhorn
De Gifhorer Danzlüe, Tanz- und Trachtengruppe Gifhorn	1. Vorsitzenden Jürgen Schrader	Bullenkamp 36, 38518 Gifhorn
DEHOGA	Armin Schega-Emmerich	Torstraße 11, 38518 Gifhorn
Der CHOR	Wolfgang Dobers	Sandkamp 18, 38531 Rötgesbüttel
Deutsche Multiple Sklerose Gesellschaft	Ingrid Schröter	Fallerslebener Straße 14, 38518 Gifhorn



Bezeichnung	Vorsitzende/r	Anschrift
Deutsche Pfadfinderschaft St. Georg	Rolf-Dieter Gamper	Calberlaher Damm 6, 38518 Gifhorn
Deutsche Steuergewerkschaft	Antje Hoppe	Braunschweiger Straße 6 – 8, 38518 Gifhorn
Deutscher Amateur-Radio-Club, Ortsverband	Vorsitzenden Rainer Arndt	Lisztstraße 52, 38518 Gifhorn
Deutscher Beamtenbund Gifhorn	Wolfgang Schwenke	Angerhoop 24, 29392 Wesendorf
Deutscher Evangelischer Frauenbund	Ilse Heymann	Orchideenweg 4, 38518 Gifhorn
Deutscher Gewerkschaftsbund		Isenbütteler Weg 40 a, 38518 Gifhorn
Deutscher Kinderschutzbund	Emmi Fischer	Am Schlossgarten 7, 38518 Gifhorn
Deutscher Snooker Kontroll Verband e. V.	Dirk van Weezel-Errens	Schleusendamm 8, 38518 Gifhorn
Deutsches Rotes Kreuz Gifhorn Ortsverband	Bernd Thiele	Am Wasserturm 5, 38518 Gifhorn
Diakonische Jugendhilfe Gifhorn e. V.	Dieter Rutsch	Torstraße 13 a, 38518 Gifhorn
DLRG – Ortsgruppe Gifhorn	Peter-Jürgen Schulz	Hasenwinkel 1, 38518 Gifhorn
EC Jugendarbeit	Knut-Peter Sawall	Schloßerstraße 14, 38518 Gifhorn
Eintracht Gifhorn 76	Achim Schulz	Herzog-Ernst-August-Straße 12, 38518 Gifhorn
Eis-Sport-Club Gifhorn e. V.	Karl-Rainer Kraefft	Im Hängelmoor 44, 38518 Gifhorn
Erzgebirgs-Zweigverein Gifhorn	Edeltraud Kämpfe	Breslauer Straße 10, 38518 Gifhorn
Familienhilfe e. V.		Steinweg 19, 38518 Gifhorn
Familienhilfe Gifhorn e. V.		Steinweg 15 a, 38518 Gifhorn
Förderverein Taiwan in Gifhorn e. V.	Lutz-Dieter Saling	Veilchenweg 8, 38518 Gifhorn
Frauenchor Gamsen	1. Vorsitzende Hannelore Schulz	Liztstraße 30 b, 38518 Gifhorn
Frauen-t-räume e. V.	Vorsitzende Dr. Elga Eberhardt	Braunschweiger Straße 15, 38518 Gifhorn
Frauzentrum „Frauen(t)räume“ e. V.	Geschäftsführerin Gabi Dörflinger	Braunschweiger Straße 15, 38518 Gifhorn
Freiwillige Feuerwehr Gifhorn		Fällerslebener Straße 15, 38518 Gifhorn
Freizeit- und Westernreitverein Gifhorn e. V.	Gudrun Schulze	Görlitzer Straße 4, 38518 Gifhorn
Freundeskreis für Suchtkrankenhilfe	Detlef Woischwill	Borsigstraße 50, 38518 Gifhorn
Geflügelzüchterverein Gifhorn und Umgebung	Dieter Hermann	Hohefeldstraße 13, 38518 Gifhorn
Gemeinnütziger Verein für ökologische Bildungsarbeit		Eichkamp 8, 38518 Gifhorn
Gemischter Chor der Ev. Freik. Gemeinde	Alfred Krüger	Gablonzer Weg 11, 38518 Gifhorn
Gesamtschulverein Gifhorn e. V.	Georg Nicolay	Brandweg 23, 38518 Gifhorn
Gesellschaftsclub Frohsinn 1909	Walter Simon	Innungswall 77, 38518 Gifhorn
Gifhorer Akkordeonorchester	Lothar Kostrewa	Fliederstraße 32, 38518 Gifhorn
Gifhorer Billardclub e. V.	Thomas Hep	Calberlaher Damm 128 a, 38518 Gifhorn
Gifhorer Heideschellen 88	Uwe Patho	Limbergstraße 22, 38518 Gifhorn
Gifhorer Kammerchor	Volkart Brand	Wollgrasweg 4, 38518 Gifhorn
Gifhorer Männerchor	1. Vorsitzenden Andreas Freche	Lärchenhain 2, 38518 Gifhorn
Gifhorer Stenografenverein von 1925	Hubert Schmidt	Brandweg 18, 38518 Gifhorn
Gifhorer TC von 1911 „Grün-Weiß“ e. V.	Monika Klasen	Bahnhofstraße 11, 29386 Hankensbüttel
Gifhorer Wohnungsbaugenossenschaft eG	Hans-Joachim Plagge	Alter Postweg 36, 38518 Gifhorn
Golfclub Gifhorn e. V.	Präsident Dr. Jürgen Nesemann	Wilscher Weg 69, 38518 Gifhorn
Griechische Gemeinde Gifhorn e.V.	Vorsitzenden Anastasios Pantzaris	Knickwall 6, 38518 Gifhorn

Bezeichnung	Vorsitzende/r	Anschrift
Griechische Gemeinde Gifhorn und Umgebung	Friedericke Gouliou	Scheuringskamp 14, 38518 Gifhorn
Harley-Davidson-Club Gifhorn e. V.	Jörg Franke	Calberlaher Damm 106, 38518 Gifhorn
Haus der Lebenshilfe Gifhorn GmbH	Geschäftsführer Peter Welmink	Im Heidland 19, 38518 Gifhorn
Haus-, Wohnungs- und Grundeigentümergeverein Gifhorn e. V.	Michael Unverricht	Am Hang 8, 38518 Gifhorn
Heidechor Gifhorn-Neubokel	Wilfried Meyer	Celler Straße 10, 38518 Gifhorn
Heidefreunde am Wildsee Gamsener Flur e. V.	Siegfried Donner	Steintorwall 18, 38100 Braunschweig
Heide-Garde Gifhorn-Gamsen	Günter Waschull	Lönsweg 4, 38518 Gifhorn
Heimatkreis Flatow	Rolf Peter Wachholz	Gänseweg 20, 39167 Niederdodeleben
Hilfswerk Deutscher Fallschirm-Pioniere	Fritz Mann	Lüneburger Straße 28, 38518 Gifhorn
Imkerverein Kästorf-Gamsen	Werner Stöhr	Spankamp 6, 38539 Müden/Aller
Imkerverein Gifhorn 1890	Dieter Prüschenk	Braunschweiger Straße 83, 38518 Gifhorn
Interessengemeinschaft Bauernhaus e.V. Gifhorn	Jürgen Wendt	Berghoop 1, 38518 Gifhorn
Interessengemeinschaft Kinderkrebsfürsorge	Roland Schleicher	Hauptstraße 21, 38543 Hillerse
Isetaler Brass Band	Anita Witowski	Rotstraße 27 b, 38518 Gifhorn
Jazzclub Gifhorn e. V.	Hans-Joachim Lang	Ackernstraße 23, 38543 Hillerse
Jehovas Zeugen Versammlung Gifhorn e. V.	Erwin Stauter	Gartenweg 16, 29392 Wesendorf
Junghandwerk Gifhorn e. V.	Markus Bühring	Eichengrund 4, 31303 Burgdorf
Kameraden-Vereinigung Neubokel	Günter Buchstein	Alter Kichweg 24, 38518 Gifhorn
Kaninchenzuchtverein F 38 Gifhorn	Ernst Wehmann	Masch 12 a, 38551 Ribbesbüttel
Kanu- und Ruderverein Gifhorn e. V.	Werner Riedel	Am Stadion 9, 29392 Wesendorf
Karate Dojo Gifhorn e. V.	Erol Aydin	Franz-Liszt-Straße 24, 38442 Wolfsburg
Kegelclub Pumpenmütze	Fred Schweckendiek	Am Breiten Block 3, 38518 Gifhorn
Keglerverein Gifhorn e. V.	Uwe Enzmann	Sonnenweg 8 a, 38518 Gifhorn
Kieselbach-Bühne im MTV Gifhorn	Heide Scholl	Dannenbütteler Weg 39 e, 38518 Gifhorn
Kinder- und Jugend-Trachtentanzgruppe im USK Gifhorn	Adolf Langlotz	Greifswalder Straße 3, 38518 Gifhorn
Kirchenchor der Paulus-Kirchen-Gemeinde	Jutta Kraefft	Im Hängelmoor 44, 38518 Gifhorn
Kleingärtnerverein „Masch“ Gifhorn e. V.	1. Vorsitzenden Arno Melchert	Alter Postweg 68, 38518 Gifhorn
Kleingärtnerverein „Allerkanal“ Gifhorn e. V.	Heinz Brade	Wolfsburger Straße 10, 38518 Gifhorn
Kleingärtnerverein „Klein aber mein“ Kästorf e. V.	Wolfgang Kowalk	Sonnenweg 1 a, 38518 Gifhorn
Kleingärtnerverein „Vor der Steinriede“	Reinhold Spatz	Herzog-Franz-Straße 18, 38518 Gifhorn
Kleingärtnerverein Gamsen		
„Ein Stückchen Heimat“ e. V.	Joachim Stolina	Dannenbütteler Weg 47, 38518 Gifhorn
Kneipp-Verein	Renate Kollenkirchen	I. Koppelweg 43, 38518 Gifhorn
Kolping- Jugendgemeinschaftswerk	Arnim Graßhoff	Brandweg 38, 38518 Gifhorn
Kontaktgruppe für Mehrlingseltern e. V.	Karin Brandes	Handwerkerwall 23, 38518 Gifhorn
Kreisarbeitsgemeinschaft der freien Wohlfahrtspflege		Am Wasserturm 5, 38518 Gifhorn
Kreislehrerverein	Klaus Delor	Mohnweg 6, 38518 Gifhorn



Bezeichnung	Vorsitzende/r	Anschrift
Kreismusikschule Gifhorn	Erhard Macke	Freiherr-vom-Stein-Straße 10, 38518 Gifhorn
Kreisschützenverband Gifhorn	Vorsitzenden Uwe Weimann	Gifhorer Weg 10, 38518 Gifhorn
Kreissportbund Gifhorn e.V.	Vorsitzenden Werner Riedel	Am Stadion 9, 29392 Wesendorf
Kreisverband für Pferdezucht und -prüfung Gifhorn e. V.	Dieter Schulze	Kirchstraße 24, 29379 Wittingen
Kreisverkehrswacht	Thomas Reuter	Benzstraße 20, 38518 Gifhorn
Kultur- und Landschaftsführe	Dr. Werner Bergau	Querkamp 12, 38518 Gifhorn
Kulturverein Gifhorn e.V.	1. Vorsitzenden Wolfgang Sievert	Lüneburger Straße 17, 38518 Gifhorn
Kyffhäuser Kameradschaft Gamsen e. V.	Kurt Hermann	Lerchenweg 3, 38518 Gifhorn
Kyffhäuser-Kameradschaft	Klaus Schindler	Haydnweg 11, 38518 Gifhorn
Landeskirchliche Gemeinschaft Gifhorn e. V.	Wilhelm Schwab	Berliner Platz 4, 38550 Isenbüttel
Landsmannschaft Ost-Westpreußen	Armin Fraß	Moorweg 15, 38518 Gifhorn
Landsmannschaft Schlesien	Martin Eichholz	Platenkamp 24, 38536 Meinersen
Landsmannschaft Sudetenland	Walter Stehlig	Langwedeler Straße 20, 29386 Dedelsdorf
Landwirtschaftskammer Hannover	Völz	Bodemannstraße 16, 38518 Gifhorn
Lebenshilfe für Behinderte Gifhorn e. V.	Ernst Calberlah	I. Koppelweg 22, 38518 Gifhorn
Luftsportverein Gifhorn e. V.	Kersten Feige	Neuruppinstraße 12, 38112 Braunschweig
Männergesangverein Gamsen	Wolfgang Filbrich	Kästorfer Weg 9, 38518 Gifhorn
Männer-Turn-Verein Gamsen von 1909 e. V.	Vorsitzenden Karsten Simon	Ortfeld 3 A, 38518 Gifhorn
Männer-Turn-Verein Gifhorn von 1861 e. V.	Geschäftsstelle Flutmulde	Winkeler Straße 1, 38518 Gifhorn
Maschinenring Gifhorn e. V.	Siegmar Galda	Zellbergstraße 24, 38527 Meine
Missouri Station e. V.	Andrè Brandstätter	Celler Straße 34, 38518 Gifhorn
Moormannschaft e. V. Gifhorn	Ernst-Eberhard Hempel	Wollgrasweg 6, 38518 Gifhorn
Motorboot-Club Gifhorn	Uwe Stahl	Im Dorfwinkel 22, 38524 Sassenburg
MTV Gifhorn	1. Vorsitzenden Klaus-Peter Evers	Hohefeldstraße 8, 38518 Gifhorn
MTV Gifhorn Marketing GmbH		Winkeler Straße 2, 38518 Gifhorn
Museums- und Heimatverein Gifhorn e. V	Antje Präger	Im Meinecken Sohl 10, 38518 Gifhorn
Musikzug der Freiwilligen Feuerwehr Gifhorn	Gerhard Schmidt	Paula-Modersohn-Ring 15, 38518 Gifhorn
Nds. Landvolk	Geschäftsführer Karl Niebuhr	Bodemannstraße 16, 38518 Gifhorn
Neptuns-Töchter e.V.	Birgit Freche	Lärchenhain 2, 38518 Gifhorn
NFV e. V. – Kreis Gifhorn	Vorsitzenden Egon Trepke	Zum Isetal 4, 38518 Gifhorn
Notfunkdienst Gifhorn	Manfred Hollenbach	Alter Kirchweg 52, 38518 Gifhorn
ÖKOVER e. V.	Dr. Rolf Lützens	Fallerslebener Straße 29, 38518 Gifhorn
Osttangente e. V.	Klaus Bühring	Wolliner Straße 6, 38518 Gifhorn
Pfadfinderstamm Welfen Gifhorn	Bert Schmidt	Heideweg 29, 38524 Sassenburg
Pommersche Landsmannschaft Gifhorn		
Landsmannschaft Weichsel-Warthe Gifhorn	Egon Hinz	Wilscher Weg 42, 38518 Gifhorn
Radsportverein Löwe-Gifhorn von 1907 e. V.	Eckardt Schuster	Uetzer Straße 12, 38536 Meinersen
Reiseclub Südheide	Helmut Weller	Lindenstraße 7, 38518 Gifhorn
Reit- und Fahrverein Gifhorn von 1961 e. V.	Marina-Mara Tranins	Marie-Luisenhof 100, 38518 Gifhorn

Bezeichnung	Vorsitzende/r	Anschrift
Reitsportgemeinschaft Kellerberg	Hans-Hermann Waletzky	Kellerberg 11, 38518 Gifhorn
Reitverein Gifhorn-Winkel	Nicole Sievers	Kellerberg 2, 38518 Gifhorn
Reservistenkameradschaft Neubokel	Wilfried Jung	Tuunkamp 24, 38518 Gifhorn
Reuma-Liga Niedersachsen e.V. Arbeitsgemeinschaft Gifhorn		Tempelhofer Straße 5, 38518 Gifhorn
Sängerkreis Wolfsburg-Gifhorn-Peine e. V.	Dieter Sammann	Im Hängelmoor 28, 38518 Gifhorn
Schachverein Gifhorn von 1959	Jürgen Dannehr	Postfach 16 33, 38518 Gifhorn
Schießsportgemeinschaft Gifhorn von 1967 e. V.	Horst Werner	Hagenriede 2, 38524 Sassenburg
Schiffsmodellclub Gifhorn e. V.	Georg Witkowski	Wittkopsweg 51, 38518 Gifhorn
Schützengesellschaft Kästorf von 1839	Heinz-Hermann Wolters	Backhausstraße 8, 38518 Gifhorn
Schützengesellschaft Winkel von 1952 e. V.	Ingo Göhmann	Moorling 17, 38518 Gifhorn
Schützengilde Gamsen von 1656 e. V.	Hartmut Richter	Hamburger Straße 90, 38518 Gifhorn
Schützenverein Kästorf von 1968 e. V.	Klaus-Dieter Reichert	Heidgarten 12, 38518 Gifhorn
Schützenverein Neubokel von 1842 e. V.	Horst Schubert	Fuhregrund 2, 38518 Gifhorn
Schützenverein Wilsche von 1877 e. V.	Dr. Hajo Frerichs	Am Küselmoor 13, 38518 Gifhorn
Sekretärinnen-Club Gifhorn im BDS	Christel Volk	Breite Straße 1 a, 38554 Weyhausen
Seniorenbeirat	Bürgervertreter Klaus Droske	Charlottenburger Straße 4, 38518 Gifhorn
Seniorenclub Gifhorn	Gerda Otto	Winkeler Straße 15, 38518 Gifhorn
Showband Gifhorn	Ingo Meyer	Lilienweg 1, 38518 Gifhorn
Siedlergemeinschaft Gifhorn am BGS	Jürgen Schultz	Reichenberger Weg 5, 38518 Gifhorn
Siedlergemeinschaft Gifhorn-Gartenstadt	Helmut Behnke	Im Freitagsmoor 36, 38518 Gifhorn
Siedlergemeinschaft Wilsche	Rosemarie Jesse	Krümmeweg 7, 38518 Gifhorn
Skatclub Gifhorer Maschbuben	Friedhelm Seidel	Baukhorst 3, 38542 Leiferde
Sozialverband Gifhorn	Friedhelm Block	Dorfstraße 165, 38524 Sassenburg
Sozialverband Kästorf-Wagenhoff	Günther Fischer	Lindenstraße 9 a, 38518 Gifhorn
Sozialverband Neubokel	Annedore Greve	Wiesenweg 8, 38518 Gifhorn
Sozialverband Reichsbund e. V. OV Gamsen	Klaus Kantelberg	Windmühlenberg 23, 38518 Gifhorn
Sozialverband Wilsche	Friedhelm Wolfer	Krümmeweg 9, 38518 Gifhorn
Spiel- und Sportverein Kästorf von 1922 e. V.	Vorsitzender Ingo Düsterhöft	Sonnenstraße 3, 38518 Gifhorn
Spielmannszug Gamsen	Werner Feldmann	Hamburger Straße 36, 38518 Gifhorn
Sportclub Bosphorus Gifhorn von 1987 e. V.	Muharrem Demirci	Fischerweg 72, 38518 Gifhorn
Sportclub Winkel von 1993 e. V.	Lars Witte	Birkenheide 12, 38518 Gifhorn
Sportverein Isenbüttel-Gifhorn von 1932 e. V	Manfred Stoyke	I. Koppelweg 20, 38518 Gifhorn
Sportvereinigung Gifhorn von 1912 e. V.	Günther Schulz	Kiebitzweg 3 a, 38518 Gifhorn
St. Georg Gesellschaft der Pferdefreunde Gifhorn von 1957 e.V	Erich Hendel	Waldriede 17, 38518 Gifhorn
Stellwerk	Andreas Ihbe	Ribbesbütteler Weg 7, 38518 Gifhorn
Tanzsportclub Gifhorn von 1969 e. V.	Paul-Dieter Reif	Am Appeldamm 20, 38524 Sassenburg
Tauchgemeinschaft Gifhorer Haie e. V	Paul-Dieter Busse	Hamburger Straße 37, 38518 Gifhorn
Tauchsportclub Gifhorn von 1976 e. V.	Björn Unnerstall	Michael-Claire-Straße 1, 38518 Gifhorn



Bezeichnung	Vorsitzende/r	Anschrift
TC Blau-Weiß Gifhorn am Tankumsee v. 1970 e. V.	Hans-Joachim Leyh	Benzstraße 18, 38518 Gifhorn
Technisches Hilfswerk	Peter Dziedziuch	Jägerstraße 5 a, 38536 Meinersen
Tennis und Squash Club Gifhorn e. V.	Peter Böttcher	Im Heidland 13 a, 38518 Gifhorn
Tennisclub Eyßelheide von 1981 e. V.	Rolf Engellandt	Schlosserstraße 7, 38518 Gifhorn
Tennisclub Neubokel von 1980 e. V.	Manfred Wilke	Birkengrund 2, 38518 Gifhorn
Theaterverein Gifhorn von 1891 e. V.	Heiko Wiegmann	von-Humboldt-Straße 26, 38518 Gifhorn
Tierschutzverein Gifhorn und Umgebung e.V.	Vera Steder	Peiner Landstraße 12, 38551 Ribbesbüttel
TTC „Schwarz-Rot“ Gifhorn von 1950 e. V.	Heinz Krause	Anemonenweg 14, 38518 Gifhorn
Türkische Gemeinde in Gifhorn und Umgebung	Aydin Sahin	Knickwall 6a, 38518 Gifhorn
USK Gifhorn von 1823 e. V.	Siegfried Richter	Celler Straße 11, 38518 Gifhorn
ver.diOV Gifhorn	Heinz-Friedrich Flaskamp	Wacholder Weg 1 a, 38179 Groß-Schwülper
Verband Christl. Pfadfinder und Pfadfinderinnen	Kirsten Friese	Malvenweg 3, 38518 Gifhorn
Verband der Reservisten der deutschen Bundeswehr	Klaus Liedtke	Königsberger Straße 1, 38518 Gifhorn
Verband der Heimkehrer	Wilhelm Bürsing	Fuhrenkamp 9, 38518 Gifhorn
Verein „Allergiekranke Kind	Ingeborg Campe	Am Windmühlenberg 16, 38518 Gifhorn
Verein für Deutsche Schäferhunde e. V.	Kurt Niederstraßer	Morchelweg 4, 38518 Gifhorn
Verein für Sozialmedizin e. V.	Friedrich-Wilhelm Lormis	Im Heidland 29, 38518 Gifhorn
Verein Griechischer Eltern und Vormünder in Gifhorn e. V.	Ilias Gantelas	Braunschweiger Straße 44, 38518 Gifhorn
Verein zur Förderung der deutsch-griechischen Jugendverständigung	Hans-Georg Miché	Blumenstraße 41, 38518 Gifhorn
Verein zur Erhaltung des Islams	Sabahattin Külen	Herzog-Ernst-August-Straße 2, 38518 Gifhorn
Verein zur Erhaltung historischer land- und hauswirtschaftlicher Maschinen und Geräte		Bodemannstraße 16, 38518 Gifhorn
Verein zur Förderung der Ziele des Lions-Club e. V.	Heinrich Bleyer	Am Weinberg 6, 38518 Gifhorn
Verein zur Förderung des lautereren Wettbewerbs	Monika Simon	Hamburger Straße 2 a, 38518 Gifhorn
Vereinigung Artenschutz, Vogelhaltung und Vogelschutz	Lothar Jur	Sonnenstraße 2, 38518 Gifhorn
Vespa-Club Südheide	Thomas Lüdde	Schillerplatz 7, 38518 Gifhorn
VfR Wilsche-Neubokel von 1963 e. V.	Ferdinand Heller	Schmiedestraße 2, 38518 Gifhorn
Volksbund Deutsche Kriegsgräberfürsorge	Bunk	Lönsweg 21, 29367 Steinhorst
Wassersportclub Gifhorn von 1969 e. V.	1. Vorsitzenden Carsten Wulfes	Im Flath 21, 38542, Leiferde
Weiland Rößl	Winfried Grünmann	Im Wiesengrund 7, 38518 Gifhorn

Für die Vollständigkeit und Richtigkeit sämtlicher Hinweise wird keine Gewähr übernommen. Es handelt sich hierbei lediglich um eine kleine Auswahl.

■ Bildungs- und Lehranstalten

Name/Straße	Telefon
Adam-Riese-Schule (Grundschule)	
II. Koppelweg 3a	5 63 86
Albert-Schweitzer-Schule (Grund- und Hauptschule)	
Bauernkamp 11	1 25 05
Alfred-Teves-Schule (Grund- und Hauptschule)	
Limbergstraße 49	1 23 72
Astrid-Lindgren-Schule (Grundschule)	
Schulstraße 2, Wilsche	7 56 43
Freiherr-vom-Stein-Schule (Grund- und Hauptschule)	
Schulplatz 1	37 47
Gebrüder-Grimm-Schule (Grundschule)	
Maschstraße 1	1 60 37
Michael-Ende-Schule (Grundschule)	
Pommernring 11	97 79-0
Isetal-Schule (Grundschule)	
Am Schliekenberg 1a, Kästorf	97 63 12
Wilhelm-Busch-Schule (Grundschule)	
Köthnerstraße 4, Gamsen	77 27
Orientierungsstufe Anne-Frank-Schule	
II. Koppelweg 3c	5 08 85
Orientierungsstufe Christoph-Kolumbus-Schule	
Lehmweg 58	98 68-0



Mühlenmuseum Gifhorn

Orientierungsstufe Erich-Kästner-Schule	
Scharnhorststraße 2	1 20 54
Dietrich-Bonhoeffer-Realschule	
Oldastraße 5	35 51
Fritz-Reuter-Realschule	
Konrad-Adenauer-Straße 4	35 25
Otto-Hahn-Gymnasium	
Dannenbütteler Weg 2	98 75-0
Fritz-Humboldt-Gymnasium	
Fritz-Reuter-Straße 2	98 56-0
Pestalozzi-Sonderschule	
Lehmweg 58	39 47
Berufsbildende Schulen I (BBS)	
Alter Postweg 21	5 10 21
Berufsfelder:	
I – Wirtschaft und Verwaltung	
X – Gesundheit	
XI – Körperpflege	
XII – Ernährung und Hauswirtschaft (82-440)	
XIII – Agrarwirtschaft	
Berufsbildende Schulen II (BBS II)	
I. Koppelweg 50	5 40 66/5 40 67
Berufsfelder:	
II – Metalltechnik	
III – Elektrotechnik	
IV – Bautechnik	
V – Holztechnik	
IX – Farbtechnik und Raumgestaltung	
Kreisvolkshochschule	
Freiherr-vom-Stein-Straße 11	
Verwaltungsangelegenheiten	8 24 35
Anmeldung	8 24 36
Musikschule des Landkreises Gifhorn	
Schloßplatz 1	8 24 44
Oskar-Kämmer-Schule	
Am Luckmoor 6	1 56 40
Büro, Dannenbütteler Weg	5 20 17
Studienkreis Nachhilfe	
Am Schloßgarten 7	32 12
Kunstschule Malwerk des Kunstvereins Gifhorn	
Steinweg 20/Georghshof	5 55 26



■ Turn- und Sportstätten

Bezeichnung	Anlagen	Straße	Telefon
Sportzentrum Flutmulde	Sporthalle, 1 Rasen-Sportplatz, 1 Kunstrasen-Sportplatz, 1 Handballfeld, 1 Basketballfeld, 3 Volleyballfelder, 1 Weitsprunganlage, 100-m-Bahn	Winkeler Straße 1	5 53 22
Sportzentrum Süd	Sporthalle, 3 Sportplätze, Leichtathletik-Anlage	Carl-Diem-Straße	5 31 04
Sportstätte Bleiche	Turnhalle, 1 Sportplatz, Leichtathletik-Anlage 8 Tennis-Freiplätze, Tennishalle (3 Plätze)	Knickwall 1	27 33
Sportstätte Fritz-Reuter-Realschule	Turnhalle, 1 Sportplatz	Konrad-Adenauer-Straße	35 25
Turnhalle Albert-Schweitzer-Schule		Bauernkamp 1	25 05
Turnhalle am Bundesgrenzschutz		Wilscher Weg	68 77 15
Turnhalle Humboldt-Gymnasium	Kleinspielfeld	Fritz-Reuter-Straße	5 00 74
Turnhalle Dorfgemeinschaftshaus OT Gamsen		Köthnerstraße	77 27
Sportanlage Gamsen	Außenanlagen, 2 Sportplätze, 1 Sportheim, 3 Tennisplätze	Am Sportplatz 3	7 34 66
Sportstätte OT Kästorf	Außenanlagen, 3 Sportplätze, 1 Sportheim, 3 Tennisplätze	Am Sandberge	
Turnhalle Dorfgemeinschaftshaus OT Wilsche	Außenanlagen, 2 Sportplätze, 1 Sportheim, 2 Tennisplätze	Mühlenstraße	7 35 00
Sportstätte Neubokel	Außenanlagen, 1 Sportplatz, 1 Sportheim, 2 Tennisplätze	Sportweg	
Hallen- und Freibad		Konrad-Adenauer-Straße	80 21 45
Trimmplatz	Laufstrecke ca 2.000 m	Braunschweiger Straße/ Am Allerkanal	
Bogensportplatz		Isenbütteler Weg/ Ecke Wolfsburger Straße	1 28 80
Schießstand	KK- und Luftgewehrstände	Celler Straße	5 20 36
Golfplatz	18-Loch-Platz	Wilscher Weg 56	1 67 37
Tennis- und Squash-Halle Bötcher	3 Tennis-Freiplätze	Im Heidland 13a	5 55 55
Tankumsee	Wassersportanlagen – Surfen, Segeln, 4 Tennisfreiplätze		0 53 74/32 62
Box-Zentrum „Box-Mühle“		Konrad-Adenauer-Straße/Cardenap	

■ Terminvorschau

Wochenmarkt auf dem Marktplatz: Mittwoch und Samstag (vormittag)

Wochenmarkt in der Südstadt: Freitag (vormittag)

Pflanzen- und Gartenmarkt, immer am 1. Wochenende im Mai mit langem Samstag

Schützenfest jährlich – Gedenktag der Schlacht bei Waterloo 1815 – um den 18. Juni, Schützenumzüge durch die Stadt, Proklamation des Schützenkönigs

Schützenfeste auch in den Ortsteilen Gamsen, Kästorf, Neubokel, Wilsche und Winkel

Gifhorn-Tag der Nijmegen-Delegation in der Regel mittwochs um den 10. Juli

Altstadtfest Ende August/Anfang September

Weihnachtsmarkt im Dezember

■ Abfallbeseitigung

Remondis, Abfallwirtschaft, Städtereinigung, Industrieentsorgung
Im Heidland 11, Telefon 98 87-0

Stadtgebiet ohne OT Gamsen und Kästorf jeden Montag,

OT Gamsen und Kästorf jeden Freitag

Sperrmüllabfuhr

Viermal im Jahr, die Termine werden in der Informationsbroschüre „Abfallwirtschaft“ des Landkreises Gifhorn bekannt gegeben.

Alle Angaben und Informationen ohne Anspruch auf Vollständigkeit und ohne jede Gewähr auf Richtigkeit.

■ Auskünfte zum Stadtlinienverkehr sowie zu Fahrplänen zu beziehen bei:

Verkehrsgesellschaft Landkreis Gifhorn mbH,
Wolfsburger Straße 1, Telefon 1 60 61



Wasserturm mit Panoramacafé

REMONDIS®

Remondis GmbH & Co. KG, Region Nord
Niederlassung Gifhorn
Im Heidland 11, D-38518 Gifhorn
Telefon: +49 (0)53 71/98 87-0
Telefax: +49 (0)53 71/5 30 65



■ Bäder

Beheiztes Freibad

Konrad-Adenauer-Straße, Telefon 80 21 45
Tischtennis, Bolzplatz, Basket- und Volleyballanlage, Grillplatz, Torwand, großer Kinderspielplatz mit Malwand, Planschbecken

Öffnungszeiten:

15. Mai – 15. September	
Montag – Freitag	06.00 – 20.00 Uhr
Kassenschluss	19.15 Uhr
Samstag, Sonntag, Feiertage	08.00 – 19.00 Uhr
Kassenschluss	18.15 Uhr

Hallenbad, Konrad-Adenauer-Straße, Telefon 80 21 45
Außenbewegungsbecken, Besonnungsanlagen

Öffnungszeiten:

Montag, Donnerstag, Freitag	06.00 – 21.00 Uhr
Kassenschluss	20.15 Uhr
Dienstag, Mittwoch	06.00 – 08.00 Uhr
Kassenschluss	07.15 Uhr
Dienstag, Mittwoch	09.30 – 21.00 Uhr
Kassenschluss	20.15 Uhr
Samstag	08.00 – 18.00 Uhr
Kassenschluss	17.15 Uhr
Sonntag, Feiertage	08.00 – 15.00 Uhr
Kassenschluss	14.15 Uhr

■ Kulturelle Einrichtungen

Stadthalle, Schützenplatz 2, Telefon 5 94 70
Konzerte im Rittersaal/Schloß von Mitte September bis Ende April
Universitätstage siehe Veranstaltungskalender
Konzerte, Vorträge, Lesungen, Kleinkunst im Rathaus
 (siehe Veranstaltungskalender)
Freilichtveranstaltungen im Sommer

Stadtbücherei Gifhorn, Cardenap 1, Telefon 8 81 69
 Di., Mi., Fr. 10.00 – 18.00 Uhr, Do. 10.00 – 19.00 Uhr,
 Sa. 10.00 – 13.00 Uhr, Mo. geschlossen.
 Während der Sommerferien zusätzlich samstags geschlossen.

Historisches Museum, Schloß Gifhorn

Telefon 8 24 22 und 8 24 25
 Di. – Fr. 14.00 – 18.00 Uhr, Sa. und So. 11.00 – 17.00 Uhr,
 Gruppen nach Voranmeldung

Kunstgalerien

Galerie/Studio Spatz, Herzog-Franz-Straße 18, Telefon 5 06 77
 (geöffnet nach Vereinbarung)
 Werkstatt, Studio und Galerie
 Professor J. C. Kalmbacher (Bildhauer und Plastiker),
 Alfred-Teves-Straße 8, Telefon 5 18 41
 Besuchsmöglichkeit auf Anfrage
 Kunstverein, Steinweg 20, Georgshof
 Sa. und So. 11.00 – 17.00 Uhr, Do. 17.00 – 20.00 Uhr



Konzert im Schlosshof

■ Tipps für die Freizeit

Angeln

Ise, Aller, Aller-Kanal, Waldsee, Schloßsee, Elbe-Seitenkanal (Sportfischer-Prüfung oder Zugehörigkeit zu einem anderen Sportfischer-Verein erforderlich)

Erlaubnis erteilt:

Firma Schütte, Steinweg 29, Telefon 5 00 44,
Montag bis Freitag 08.30 – 18.30 Uhr, Samstag 08.30 – 13.00 Uhr
E. Henkel, „Zum Broghan“, Celler Straße 69, Telefon 5 18 00,
10.00 – 14.00 Uhr und ab 17.00 Uhr,
Mittwoch Ruhetag

Aussichtsturm

auf dem Katzenberg,
Öffnungszeiten auf Anfrage bei der Stadt Gifhorn,
Tourismus Info, Marktplatz 1, Telefon 8 81 75.

Bootsvermietung

Heidesee, H. Biallas
Celler Straße 163, Telefon 43 48,
Saison von April bis Oktober
Ise, Hotel/Restaurant Jägerhof
Bromer Straße 4a, Telefon 93 00,
Saison von April bis Oktober,
täglich und auf Anfrage Paddel-, Ruder- und Tretboote

Erholungs- und Ausflugsgebiete

Schloß- und Mühlensee (17 ha),
Angel- und Wassersport-Erholungsgebiet (115 ha) zwischen
Bromer Straße und Bostelberg.
Gifhorne Heide, Waldsee, Heidesee, Katzenberg mit
Aussichtsturm.

Ferienfahrschule

Malte Greiner, Celler Straße 35, Telefon 42 15,
Erwerb des Führerscheines, Auffrischkurse.

Golfplatz

18-Loch-Goldplatz, Spielmöglichkeit beim Golf-Club Gifhorn,
Wilscher Weg 56, Telefon 1 67 37
(Mitgliedschaft in einem Golf-Club erforderlich)

Kegeln

Kegel-Bistro, Steinweg 44, Telefon 47 41
Gasthaus „Zum Deutschen Heinrich“, Wilsche, Im Achtertort 2,
Telefon 77 75.

Kunst

Kunstschule Malwerk, Steinweg 20/Georgshof, 38518 Gifhorn,
Telefon 5 55 26.
Wochenendworkshops und Kurse für Kinder, Jugendliche und
Erwachsene in und um Gifhorn.
Aktuelles Programm telefonisch erfragen.



Braunschweig (05 31) 70 18 120
Wolfsburg (0 53 61) 86 774 100
Gifhorn (0 53 71) 94 12 100
Mobil (01 71) 41 64 237

- Broschüren • Flyer • Folder • Fotomontagen
- Hochzeitsreportagen • Luftaufnahmen
- Pressefotografie • Produktaufnahmen
- Studiofotografie
- Werbeprospekte
- Zeitungsseiten

PHOTOwerk
Foto-Press-Agentur GmbH

www.photowerk.com



Kultur

Stadthalle, Schützplatz 2, Telefon 5 94 70

Gastspiele auswärtiger Bühnen.

Konzerte im Rittersaal/Schloss von Mitte September bis Ende April.

Universitätstage siehe Veranstaltungskalender.

Konzerte, Vorträge, Lesungen, Kleinkunst im Rathaus/Ratssaal.

Freilichtveranstaltungen im Sommer.

Stadtbücherei Gifhorn, Cardenap 1, Telefon 8 81 69.

Dienstag, Mittwoch, Freitag 10.00 – 18.00 Uhr,

Donnerstag 10.00 – 19.00 Uhr, Samstag 10.00 – 13.00 Uhr, montags geschlossen.

Während der Sommerferien zusätzlich samstags geschlossen.

Kunstgalerien

Kunstverein, Steinweg 20/Georgshof,

Samstag und Sonntag 11.00 – 17.00 Uhr,

Donnerstag 17.00 – 20.00 Uhr.

Werkstatt, Studio und Galerie Professor J. C. Kalmbacher,

(Bildhauer und Plastiker), Alfred-Teves-Straße 8, Telefon 5 18 41
Besuchsmöglichkeiten auf Anfrage.

Galerie/Studio Spatz, Herzog-Franz-Straße 18, Telefon 5 06 77

Öffnungszeiten nach Vereinbarung.

Atelier-Galerie im Wintergarten, Gudrun Nack-Falge,

Ölbilder und Bleistiftzeichnungen, Großer Kamp 76,

Telefon 5 53 03.

Donnerstag 15.00 – 19.00 Uhr, sonst nach Vereinbarung.

Kutschfahrten/Schlittenfahrten/ Planwagenfahrten

zu erfragen bei der Tourismus Info, Marktplatz 1,

Telefon 8 81 75.

Naturkundliche Vorträge und Exkursionen

Verkauf von Informationsmaterial, parteien- und -behördenunabhängige Umweltberatung.

BUND-Umweltzentrum, Braunschweiger Straße 15, Telefon 1 45 83,

Montag – Freitag 10.00 – 12.00 Uhr,

Dienstag und Mittwoch 16.00 – 18.00 Uhr.

Naturlehrpfad Gifhorn-Winkel,

Beginn: Hermann-Löns-Weg Ecke, Kellerberg

Radfahren (Verleih)

zu erfragen bei der Tourismus-Info, Marktplatz 1, Telefon 8 81 75.

Reiten

St.-Georg-Gesellschaft der Pferdefreunde Gifhorn e.V.,

Telefon 1 79 17.

Weiland Rößl, Reitverein für Freizeit und Sport e.V., Telefon 5 15 55.

Reit- und Fahrverein Gifhorn Stadt und Land, Telefon 7 17 96.

Reitsportgemeinschaft Kellerberg, Winkel, Telefon 1 26 73.

Schwimmen/Gesundheitspflege

Beheiztes Hallen- und Freibad, Konrad-Adenauer-Straße

(Nähe Schloßsee), Telefon 80 21 11, Außenbewegungsbecken,

Öffnungszeiten für beide Bäder siehe Aushang.

Hotel Heidesee, Celler Straße 159, Telefon 95 10,

Sauna, Hallenbad, Solarium, Billard, Tischtennis, Fitness (nur für Hausgäste).

Haus der Gesundheit, Alter Postweg 16, Telefon 32 84,

Sauna, Dampfbad, med. Badebetrieb.

Gesundheitspark, Braunschweiger Straße 159, Telefon 9 49 50,

Sauna, Fitness, Tischtennis, Badminton und vieles mehr – nur für Frauen (sonntags auch für Männer).

Injoy-Fitness, Im Weilandmorr 9, Telefon 1 35 91

asia-Fitness-Schule, Bahnhofstraße 2, Telefon 5 75 94

Impuls Fitness, Braunschweiger Straße 137d, Telefon 56544

Fitness- und Gesundheitszentrum Gamsen, Neubokeler Straße 7a,

Telefon 7 49 19

Bar – Pizzeria – Café – Bistro

... und das alles zu günstigen Preisen

Alle Speisen auch zum mitnehmen!

Steinweg 4 · 38518 Gifhorn
Telefon 0 53 71 / 93 52 56 · www.casarino.de

Cocktail Happy Hour
Mittwoch von 20.00– 22.00 Uhr
Samstag von 22.00– 24.00 Uhr
1 Bestellen – 2 Bekommen

- Reichhaltiges Frühstück
- Abwechslungsreicher Mittagstisch
- Leckere Pasta, Pizza & Salate
- Coffee to Go
- Genußvolle Kaffeevarianten
- Individuelle Teekarte
- Trinkschokolade
- Exklusive Cocktails
- Zigarren für den feinen Geschmack

Segelfliegen

Segelflugplatz Wilsche des Luftsportvereins Gifhorn e.V.
Flugplatz
Telefon 7 16 54 (auf Anfrage)

Sehenswürdigkeiten

St.-Nicolai-Kirche (1734/1744 erbaut), Steinweg.
Welfenschloss mit Grünanlagen (Baubeginn 1525),
die Bauarbeiten ließ Herzog Franz (1539–1549) im Renaissancestil
fortsetzen, weitere Umbauten bis in die Neuzeit.
Ratsweinkeller (1562), ehemaliges Rathaus, Cardenap 1.
Kavalierhaus (1540), Steinweg 3.
Haus Höfer (1570), Steinweg 2.
Alte Fachwerkhäuser aus dem 16./17. Jahrhundert in der Nähe
des Marktplatzes.

Spezialitäten der Gastronomie

Heidschnucken, Wildgerichte, frische Forellen, Aale, Karpfen,
Sauerfleisch, Hausschlachtung, Katenrauschschinken, Spargelessen
und internationale Spezialitäten.

Stadt-, Kultur- und Landschaftsführungen

Auf Anfrage bei Tourismus-Info, Telefon 8 81 75

Tagesausflüge/Reisen

Reisebüro Nesemann, Steinweg 84, Telefon 5 00 43 und 5 85 05.
Munstock International, Gifhomer Reisebüro, Steinweg 13,
Telefon 1 20 55.
Reisebüro Reinecke, Steinweg 60, Telefon 30 66.
Werner-Tours, Steinweg 31, Telefon 1 20 58

Tennis/Squash

P. Böttcher, Im Heidland 13a, Telefon 5 55 55.
Tennisclub Eyßelheide e.V., Im Heidland 15, Telefon 5 91 98
Tennisclub Grün/Weiß e.V., Knickwall 63, Telefon 5 34 11

Veranstaltungen

Wochenmärkte auf dem Marktplatz: jeden Mittwoch und Samstag,
in der Südstadt: Freitag.
Pflanzen- und Gartenmarkt immer am 1. Wochenende im Mai
mit langem Samstag.

Schützenfest jährlich, Gedenktag der Schlacht bei Waterloo 1815,
um den 18. Juni, Schützenumzüge durch die Stadt,
Proklamation des Schützenkönigs.
Schützenfeste auch in den Ortsteilen Gamsen, Kästorf, Neubokel,
Wilsche und Winkel.
Gifhorn-Tag der Nijmegen-Delegation, in der Regel mittwochs
um den 10. Juli.
Altstadtfest Ende August/Anfang September.
Weihnachtsmarkt im Dezember.

Wandern/Radfahren

mit dem Kneippverein Gifhorn: Wandern samstags,
Radwandern donnerstags (Treffpunkt siehe Presse am gleichen Tag).
80 km ausgeschildertes Rad- und Wanderwegenetz
Wanderkarte bei der Tourismus-Info, Marktplatz 1, erhältlich.

Zelten/Camping/Grillen

Im Wiesengrund, Brenneckenbrück, An der Aller 4, Telefon 1 25 38
(ganzjährig).
Überdachter Grillplatz, Brenneckenbrück, An der Aller 4, Telefon 1 25 38
(ganzjährig geöffnet, auf Anfrage).
Seerosenteich, Wilsche, Dohrendorf, Telefon 7 34 39
(vom 1. April bis 30. September und auf Anfrage).

In nächster Umgebung

Tankumsee, 8 km entfernt, (Tangente Richtung Wolfsburg),
Wasserfläche 62 ha, für Wassersport und Freizeit, Segeln, Surfen.
Planetarium Wolfsburg, Uhlandweg 3, 38440 Wolfsburg,
Telefon 0 53 61/2 19 39.
Zisterzienserklöster Isenhagen, Hankensbüttel, Telefon 0 58 32/3 13.
Otterzentrum Hankensbüttel, Hankensbüttel, Telefon 0 58 32/98 08 28.
Autostadt Wolfsburg, 38440 Wolfsburg

Für die Vollständigkeit sämtlicher Hinweise wird keine Gewähr übernommen.

**Weiter Auskünfte erteilt gern die Tourismus-Info, Marktplatz 1,
38518 Gifhorn, Telefon 0 53 71/8 81 75 oder 1 94 33.
Info's auch unter www.gifhorn4you.de**



■ Was erledige ich wo im Rathaus

Stadtverwaltung Gifhorn

Marktplatz 1, 38518 Gifhorn

Telefon: 0 53 71/88-0

Telefax: 0 53 71/88-258

E-Mail: info@stadt-gifhorn.de

Internet: www.gifhorn4u.de

Fachbereiche (FB) der Stadtverwaltung

- 10 Fachbereich Innerer Dienst
- 14 Fachbereich Rechnungsprüfung
- 20 Fachbereich Finanzen
- 30 Fachbereich Recht
- 32 Fachbereich Ordnung
- 40 Fachbereich Schulen, Jugend
- 60 Fachbereich Bauverwaltung
- 61 Fachbereich Planung und Bauordnung
- 65 Fachbereich Hoch- und Tiefbau

Eigenbetriebe und Gesellschaften

- ASG Abwasser- und Straßenreinigungsbetrieb Stadt Gifhorn, Winkeler Str. 4a
- GEG Gifhorer Grundstücks- und Erschließungsgesellschaft mbH, Steinweg 11
- PVG Parkraum- und Verkehrsgesellschaft Stadt Gifhorn mbH, Marktplatz 1
Stadthalle Gifhorn GmbH, Schützenplatz 2
- SGG Südheide Gifhorn GmbH, Marktplatz 1 (Stadt-Info)

Sprechzeiten

Bürgerbüro:

Montag bis Donnerstag 08.30 – 17.00 Uhr

Freitag und Samstag 08.30 – 12.00 Uhr

Andere Fachbereiche:

Montag, Mittwoch, Donnerstag, Freitag 08.30 – 12.00 Uhr

Donnerstag auch 14.00 – 17.00 Uhr

	Name	Straße
	Bürgermeister Manfred Birth	Marktplatz 1
	Erster Stadtrat Walter Lippe	Marktplatz 1
10	Fachbereich Innerer Dienst, Leiter Wolfgang Dierken	Marktplatz 1
14	Fachbereich Rechnungsprüfung, Leiter Rainer Koch	Marktplatz 1
20	Fachbereich Finanzen, Leiter Rainer Trotszek	Marktplatz 1
30	Fachbereich Recht, Leiter Rüdiger Heine	Marktplatz 1
32	Fachbereich Ordnung, Leiterin Christine Matzdorf	Marktplatz 1
40	Fachbereich Schule und Jugend, Leiter Manfred Marz	Marktplatz 1
60	Fachbereich Bauverwaltung, Leiter Dieter Berggreen	Marktplatz 1
61	Fachbereich Planung und Bauordnung, Leiter Mario Coling	Marktplatz 1
65	Fachbereich Hoch- und Tiefbau, Leiter Joachim Keuch	Marktplatz 1
	Gleichstellungsbeauftragte Sylvia Rohrbeck	Marktplatz 1
ASG	Abwasser- und Straßenreinigungs- betrieb Stadt Gifhorn Werkleitung Heike Hoppe	Winkeler Straße 4a
GEG	Gifhorer Grundstücks- und Erschließungsgesellschaft	Steinweg 11
PVG	Parkraum- und Verkehrsgesellschaft Stadt Gifhorn mbh Geschäftsführer Bernd Jendro	Marktplatz 1
SGG	Südheide Gifhorn GmbH Geschäftsführerin Marlies Duda	Marktplatz 1 (Stadt-Info)



Stichwort	Zuständig	Zimmer	Telefon
Abmeldung	FB 32, Bürgerbüro	50, EG	88-141, -142
Abwasserbeitrag	FB 20	246, 2. OG	88-210
Abwasserbeseitigung	ASG	Winkeler Straße 4	9842-21
Agenda 21	FB 61	220, 2. OG	88-236
Altbaumodernisierung	FB 61	201, 2. OG	88-199
Altersjubiläen	FB 10	148, 1. OG	88-109
Altstadtfest (Kulturelle Beiträge)	FB 40	242, EG	88-173
Altstadtfest (Standplätze)	FB 32	123, 1. OG	88-133
Ampelanlagen	FB 65	260, 2. OG	88-293
	FB 32	125, 1. OG	88-132
Angelscheine	FB 32	111, 1. OG	88-136
Ankauf von Grundstücken	FB 40	40, EG	88-187
Anliegerbeiträge	FB 20	247, 2. OG	88-211
Anmeldungen	FB 32 Bürgerbüro	50, EG	88-141, -142
Anmeldung zur Eheschließung	FB 32	105, 1. OG	88-147
Arbeitslosengeld II	ArGe	Ribbesbütteler Weg 2	
Archiv	FB 40	Cardenap 1	93 21 54
Aufenthaltsbescheinigungen	FB 32 Bürgerbüro	50, EG	88-141, -142
Aufgrabung von Verkehrswegen	FB 65	255, 2. OG	88-294
Ausbaubeiträge	FB 20	246, 2. OG	88-210
Ausbildung	FB 10	138, 1. OG	88-306
Ausgleichsbeiträge	FB 60	26, EG	88-203
	FB 61	201, 2. OG	88-199
Auskunftssperren	FB 32 Bürgerbüro	47, EG	88-140
Ausstellungen	FB 40	42, EG	88-259
Ausweise(Reise, Personal)	FB 32 Bürgerbüro	50, EG	88-141, -142
Bauanträge	FB 61	263, 2. OG	88-239, -240
Baudarlehen	FB 60	12, EG	88-206
Baugenehmigungen	FB 61	263, 211, 2. OG	88-239, -240
Baugrundstücke	GEG	Steinweg 11	98 62-0
Baulastenverzeichnis	FB 61	206, 2. OG	88-244
Bauleitplanung und sonstige städtebauliche Satzungen und Pläne für:			
Stadtgebiet	FB 61	201, 2. OG	88-199, -238
Neubokel	FB61	205, 2. OG	88-282
Winkel	FB 61	201, 2. OG	88-238, -235
Gamsen,Kästorf, Wilsche	FB 61	201, 2. OG	88-235
Baumschutz	FB 61	220, 2. OG	88-236
Baumschutzsatzung	FB 61	220, 2. OG	88-236
Baurechtsfragen	FB 61	202, 2. OG	88-231



Stichwort	Zuständig	Zimmer	Telefon
Bauunterhaltung städtischer Gebäude (projektbezogen)	FB 65	262, 2 OG	88-232
Bauvoranfragen	FB 61	256, 2. OG	88-243
Bauvorhaben (Auskünfte über Art und Maß der baulichen Nutzung und der überschaubaren Grundstücksflächen bei Einzelgrundstücken)	FB 61	265, 2. OG	88-243
Bebauungspläne	siehe Bauleitplanung		
Beglaubigung von Ab- und Unterschriften	FB 32	50, EG	88-141, -142
Belegung von Sporthallen	FB 40	34, EG	88-174
Bestattungswesen	FB 60	27, EG	88-205
Bevölkerungsschutz	FB 32	125, 1. OG	88-132
Biotope	FB 61	220, 2. OG	88-236
Bodenordnung	FB 61	201, 2. OG	88-233
Bodenverbände	FB 65	255, 2. OG	88-220
Bolzplätze (Neubau und Unterhaltung)	FB 40	34, EG	88-174
Brände/Brandbekämpfung	FB 32	125, 1. OG	88-132
Briefwahl	FB 32, Bürgerbüro	47, EG	88-140
Brücken (Neubau und Unterhaltung)	FB 65	260, 2. OG	88-293
Brunnen	FB 65	259, 2. OG	88-207
Bücherei	FB 40	Torstraße	93 21 51
Bürgerinformation	FB 10	Info, EG	88-124
Bürgerwünsche	FB 10	Info, EG	88-124
Bundesjugendspiele	FB 40	34, EG	88-174
Busgeldverfahren	FB 32	111, 1. OG	88-136
Campingplätze	SGG	Stadt-Info	88-175
Chroniken der Stadt	Archiv	Cardenap 1	93 21 54
City-Bus	PVG	115, 1. OG	88-183
Datenschutz	FB 32	122, 1. OG	88-135
Demonstrationen	FB 32	123, 1. OG	88-133
Dienstaufsichtsbeschwerden	FB 10	135, 1. OG	88-110
Dorferneuerung	FB 61	205, 2. OG	88-282
Dorfgemeinschaftshäuser	FB 40	32, EG	88-226
Ehejubiläen	FB 10	148, 1. OG	88-109
Eheschließungen	FB 32	105, 1. OG	88-147
Ehrungen durch die Stadt	FB 10	148, 1. OG	88-109
Ehrungen von Sportlern	FB 40	34, EG	88-174
Eigenheime, Eigentumswohnungen (Lastenzuschüsse)	FB 60	31, 20, EG	88-251, - 310
Einrichtung von Schulräumen	FB 40	37, EG	88-170
Einwohnerstatistik	FB 32, Bürgerbüro	47, EG	88-140



Stichwort	Zuständig	Zimmer	Telefon
Einzelhandelserlaubnisse	FB 32	122, 1. OG	88-135
Elternbeiträge für städtische KITA	FB 40	42, EG	88-259
Empfänge der Stadt	FB 10	148, 1. OG	88-109
Energiesparende Maßnahmen im Wohnungsbau	FB 61	220, 2. OG	88-236
Energiewirtschaftliche Kontrolle für städtische Gebäude	FB 40	32, EG	88-218
Enwässerungsanträge/-genehmigungen	ASG	Winkeler Straße 4	98 42-22
Entwässerungsgebühren	FB 20	237, 2. OG	88-189
Erbbaurechte an stadteigenen Grundstücken	FB 40	40, EG	88-304
Erfassung von Wehr- pflichtigen	FB 32, Bürgerbüro	47, EG	88-140
Erschließung von Grundstücken	GEG	Steinweg 11	98 62-0
Erschließungsbeiträge	FB 20	246, 247, 2. OG	88-210, -211
Erschließungsverträge	FB 60	28, EG	88-202
Fäkalgebühren	FB 20	236, 2. OG	88-185
Fäkalschlamm Entsorgung	ASG	Winkeler Straße 4	98 42-27
Fahrbahnmarkierungen	FB 65	259, 2. OG	88-207
Familienbücher	FB 32	105, 1. OG	88-147
Familienhilfe, sozialpädagogisch			5 10 30
Fehlbelegungsabgabe	FB 60	13, EG	88-291
Ferienstpaßaktion	FB 40	41, EG	88-164
Fernseh- und Rundfunkgebühren- befreiung/-ermäßigung	FB 32	50, EG	88-141, -142
Festplatzangelegenheiten	FB 32	123, 1. OG	88-133
Feuerschutzangelegenheiten	FB 32	125, 1. OG	88-132
Flächennutzungsplan	FB 61	201, 2 OG	88-233
Forstangelegenheiten	FB 40	40, EG	88-188
Freizeiteinrichtungen	SGG	Stadt-Info	88-175
Fremdenverkehrsangelegenheiten	SGG	Stadt-Info	88-175
Friedhöfe	FB 60	27, EG	88-205
Führungszeugnisse	FB 32, Bürgerbüro	50, EG	88-141, -142
Fundbüro	FB 32, Bürgerbüro	50, EG	88-141, -142
Fußwegeplanung	FB 65	261, 2. OG	88-209
Gaststättenangelegenheiten	FB 32	122, 1. OG	88-135
Gebührenabrechnung für Abfallbeseitigung	FB 20	238, 2. OG	88-184
Gebührenbefreiung für Rundfunk und Fernsehen	FB 32, Bürgerbüro	50, EG	88-141, -142
Gebührenpflichtige Verwarnungen	FB 32	110, 1. OG	88-139
Geburtenanmeldungen	FB 32	104, 1. OG	88-148
Geburtsurkunden	FB 32	104, 1. OG	88-148
Gefahrguttransporte	FB 32	123, 1. OG	88-133
Gelbe Säcke	FB 32	50, EG	88-141, -142



Stichwort	Zuständig	Zimmer	Telefon
Gemeindestraßen	FB 65	261, 2. OG	88-209
Genehmigungen, sanierungsrechtliche	FB 61	206	88-244
Geruchsbelästigungen	FB 32	123, 1. OG	88-133
Geschäftsansiedlung	GEG	Steinweg 11	98 62-0
Gewässer	FB 65	255, 2. OG	88-220
Gewerbeangelegenheiten	FB 32	122, 1. OG	88-135
Gewerbeansiedlung	GEG	Steinweg 11	98 62-0
Gewerbesteuer	FB 20	236, 237, 2. OG	88-185, -189
Gewerbezentralregisterauszüge	FB 32, Bürgerbüro	50, EG	88-141, -142
Gifhorer Grundstücks- und Erschließungsgesellschaft (GEG)	GEG	Steinweg 11	98 62-0
Glatteis (Winterdienst)	ASG	Winkeler Straße 4	98 42-31
Gleichstellungsfragen/-stelle		114, 1. OG	88-102
Grabmal	FB 60	27, EG	88-205
Gräben	FB 65	255, 2. OG	88-220
Grille, Jugendtreff	FB 40	Ludwig-Jahn-Straße 12	1 59 80
Großraumtransporte	FB 32	123, 1. OG	88-133
Grubenentleerung	ASG	Winkeler Straße 4 a	98 42-27
Grünanlagen, städtische	FB 60, Bauhof	Winkeler Straße 4	5 66 46
Grünplanung	FB 61	220, 2. OG	88-236
Grünordnungspläne	FB 61	204, 2. OG	88-217
Grundsteuer	FB 20	238, 2 OG	88-184
Grundstückangelegenheiten	FB 40	40, EG	88-187
Grundstücksankäufe	FB 40	40, EG	88-187
Grundstücksentwässerung	ASG	Winkeler Straße 4	98 42-22
Grundstücksteilungen	FB 61	206, 2. OG	88-244
Grundstücksverkäufe	FB 40	40, EG	88-187
	GEG	Steinweg 11	98 62-0
Hausanschlüsse für Kanalisation	ASG	Winkeler Straße 4	98 42-22
Hausaufgabenhilfe	FB 40	37, EG	88-170
Haushaltsbescheinigung (für Kindergeld)	FB 32, Bürgerbüro	50, EG	88-141, -142
Haushaltsplan der Stadt	FB 20	217, 2. OG	88-181
Hausnummern	FB 61	206, 2. OG	88-244
Heimspflege, Stadtarchiv	FB 40	Cardenap 1	98 21 54
Heiratsurkunden	FB 32	105, 1. OG	88-147
Hornissen, Beratung	FB 32	125, 1. OG	88-132
Horte, städtische	FB 40	42, EG	88-259
Hotel- und Zimmernachweis	SGG	Stadt-Info	88-175
Hundesteuer und Steuermarken	FB 20	236, 2. OG	88-185
	FB 32	50, EG	88-141, -142



Stichwort	Zuständig	Zimmer	Telefon
Immissionsschutz	FB 32	125, I. OG	88-132
Indirekteinleitung (IVO)	ASG	Winkeler Straße 4	98 42-33
Industrieansiedlung	GEG	Steinweg 11	98 62-0
Information: Bürger	FB 10	Info	88-124
Information: Touristen	SGG	Stadt-Info	88-175
Information aus allen Bereichen der Stadtverwaltung	FB 10	Info	88-124
Internationale Beziehungen	FB 40	35, EG	88-173
Jahrmärkte	FB 32	123, I. OG	88-133
Jubiläen (Ehrungen für älter Bürger sowie Ehejubiläen)	FB 10	148, 1. OG	88-109
Jugendarbeit (freiwillige)	FB 40	41, EG	88-164
Jugendarbeit/Jugendpflege	FB 40	41, EG	88-164
Jugendaustausch mit Partnerstädten	FB 30	35, EG	88-173
Jugendbegegnungsstätte	FB 40	Ludwig-Jahn-Straße	1 21 17
Jugendförderung	FB 40	41, EG	88-164
Jugendfreizeiteinrichtungen	FB 40	41, EG	88-164
Jugendtreff „Grille“	FB 40	Ludwig-Jahn-Straße 12	1 59 80
Kanalbaubeiträge	FB 20	247, 2. OG	88-211
Kanalbenutzungsgebühren	FB 20	237, 238, 2. OG	88-189, -184
Kanalnetz (Störungen)	ASG	Winkeler Straße 4	88 42-0
Kasse (siehe auch Zahlungsverkehr)	FB 20	232, 2 OG	88-190
Katastrophenschutz	FB 32	125, I. OG	88-132
Kinderausweise	FB 32	50, EG	88-141, -142
Kinderbücher	FB 40, Stadtbücherei	Torstraße	93 21 51
Kindergärten, Hort (Auskünfte)	FB 40	42, EG	88-259
Kindertagesstätten	FB 40	42, EG	88-259
Kirchenaustritte	FB 32	105, 1. OG	88-147
Kläranlage	ASG	Winkeler Straße 4	98 42-40
Kleingartenwesen	FB 61	220, 2. OG	88-236
Kommunalverfassungsrechtliche Angelegenheiten	FB 10	135, 1. OG	88-110
Kulturelle Angelegenheiten	FB 40	37, EG	88-170
Kulturverein		Lüneburger Straße 17	
Lärmbekämpfung	FB 32	123, 1. OG	88-133
Lagepläne	FB 61	208, 2. OG	88-242
Landesmittel für den Wohnungsbau	FB 60	12, EG	88-206
Lastenzuschüsse – siehe Wohngeld			
Lebensbescheinigungen	FB 32, Bürgerbüro	50, EG	88-141, -142
Lebensmittelüberwachung	Landkreis Gifhorn		
Lehrmittelbeschaffung	FB 40	37, EG	88-170



Stichwort	Zuständig	Zimmer	Telefon
Leuchtreklame	FB 61	256, 2. OG	88-243
Löschwasserversorgung	FB 32	125, 1. OG	88-132
Lohnsteuerkarten	FB 32, Bürgerbüro	50, EG	88-141, -142
Lotterie-Genehmigung	FB 32	122, 1. OG	88-135
Luftbildpläne/Luftbilder	FB 61	201, 2. OG	88-233
Marktplatzreinigung	ASG	Winkeler Straße 4	89 42-31
Marktwesen	FB 32	112, 1. OG	88-137
Meldeangelegenheiten (An- und Abmeldungen)	FB 32, Bürgerbüro	50, EG	88-141, -142
Messen	FB 32	122, 1. OG	88-135
Mietangelegenheiten	FB 40	40, EG	88-187
Mietzuschüsse – siehe Wohngeld			
Müllabfuhr	FB 32, Bürgerbüro	50, EG	88-141, -142
Namensangelegenheiten	FB 32	105, 1. OG	88-147
Naturschutz	FB 61	204, 2. OG	88-217
Neubau von städtischen Gebäuden (projektbezogen)	FB 65	262, 2. OG	88-232
Niederschlagswassergebühren	FB 20	238, 2. OG	88-184
Obdachlosenangelegenheiten	FB 32	123, 1. OG	88-133
Öffentlich geförderter Wohnungsbau	FB 60	12, EG	88-206
Öffentlicher Personennahverkehr (ÖPNV) – Planung	FB 61	201, 2. OG	88-233
Ölunfälle	FB 60, Bauhof	Winkeler Straße 4	5 66 46
Orden	FB 10	135, 1. OG	88-110
Ordnungswesen	FB 32	123, 1. OG	88-133
Ortsratsangelegenheiten	FB 10	140, 1. OG	88-113
Pachtwesen	FB 40	40, 1. OG	88-187
Papierkörbe	ASG	Winkeler Straße 4	98 42-31
Parkanlagen	FB 60, Bauhof	Winkeler Straße 4	5 66 46
Parkerlaubnis für Schwerbehinderte	FB 32, Bürgerbüro	50, EG	88-141, -142
Parkhaus Hindenburgstraße	PVG	115, 1. OG	88-183
Parksonderrechte	FB 32	123, 1. OG	88-133
Parkuhren	FB 65	255, 2. OG	88-294
Passangelegenheiten	FB 32, Bürgerbüro	50, EG	88-141, -142
Pausenhofgestaltung (projektbezogen)	FB 65	262, 2. OG	88-232
Personalangelegenheiten	FB 10	139, 138	88-120, -306
Aus- und Fortbildung	FB 10	138	88-306
Personalausweise	FB 32, Bürgerbüro	50, EG	88-141, -142
Parkplätze	FB 61	263, 211, 2. OG	88-239, -240
Planung kommunaler Bauten (projektbezogen)	FB 65	262, 2. OG	88-232
Planverfahren (Auskünfte) – siehe Bauleitplanung			
Polizeiliche Führungszeugnisse	FB 32	50, EG	88-141, -142
Preisauszeichnung (Überwachung)	FB 32	112, 1. OG	88-137



Stichwort	Zuständig	Zimmer	Telefon
Prospekte (Fremdenverkehr)	TGG	Stadt-Info	88-175
Prozessangelegenheiten	FB 30	116, 1. OG	88-130
Querungshilfen	FB 65	261, 2. OG	88-209
Radwege-Planung	FB 61	201, 2. OG	88-233
	FB 65	261, 2. OG	88-209
Ratsangelegenheiten	FB 10	140, 1. OG	88-113
Rechnungsprüfung	FB 14	17, EG	88-176
Rechtswesen	FB 30	116, 1. OG	88-130
Regenwassergebühren	FB 20	238, 2. OG	88-184
Regenwasserkanalisation	ASG	Winkeler Straße 4	98 42-21
Regional- und Landesplanung (Raumordnung)	FB 61	201, 2. OG	88-238
Reisegewerbekarte	FB 32	122, 1. OG	88-135
Reisepässe	FB 32	50, EG	88-141, -142
Reklameschilder	FB 61	256, 2. OG	88-243
Repräsentationsangelegenheiten	FB 10	148, 1. OG	88-109
Ruhender Straßenverkehr (Überwachung)	FB 32	108, 1. OG	88-298
Ruhestörung	Polizei	Hindenburgstraße 1 a	98 00
Rundfunk- und Fernsehgebührenbefreiung	FB 32	50, EG	88-141, -142
Sammlungen (Genehmigungen)	FB 32	122, 1. OG	88-135
Sanierung (Stadt-)	FB 61	201, 2. OG	88-199
Ausgleichsbeiträge	FB60	26, EG	88-103
Schadenersatzansprüche an die Stadt	FB 10	140, 1. OG	88-113
Schadensregulierung für städtische Gebäude	FB 40	40, EG	88-304
Schädlingsbekämpfung	FB 32	123, 1. OG	88-133
Schiedsangelegenheiten	FB 10	132, 1. OG	88-111
Schmutzwassergebühren	FB 20	238, 2. OG	88-184
Schmutzwasserkanalisation	ASG	Winkeler Straße 4	98 42 –21
Schneeräumung	ASG	Winkeler Straße 4	98 42-31
Schülersachschäden	FB 10	140, 1. OG	88-113
Schülerunfälle	FB 10	140, 1. OG	88-113
Schulangelegenheiten	FB 40	37, EG	88-170
Schulbauangelegenheiten (projektbezogen)	FB 65	262, 2. OG	88-232
Schulelternrat	FB 40	37, EG	88-170
Schulentwicklungsplan	FB 40	37, EG	88-170
Schulraumvermietung	FB 40	37, EG	88-170
Schulsportveranstaltungen	FB 40	34, EG	88-174
Schulstatistik	FB 40	37, EG	88-170
Schulwegsicherung	FB 32	125, 1. OG	88-132
	FB 65	261, 2. OG	88-209
Schwarzarbeit	Landkreis Gifhorn		82-0



Stichwort	Zuständig	Zimmer	Telefon
Schwerbehinderte (Parkrechte)	FB 32, Bürgerbüro	50, EG	88-141, -142
Schwertransporte	FB 32	123, 1. OG	88-113
Seniorenbetreuung	FB 40	32, EG	88-226
Seniorenwohnungen (Vermittlung)	FB 60	13, EG	88-291
Signalanlagen-Steuerung	FB 32	125, 1. OG	88-132
	FB 65	255, 2. OG	88-294
Sondernutzungen (Straßen)	FB 32	123, 1. OG	88-133
Sozialer Wohnungsbau – siehe Wohnungsbauförderung			
Sozialhilfe	Landkreis Gifhorn		
Spenden	FB 40	32, EG	88-226
Sperrstundenverlängerung/-verkürzung	FB 32	122, 1. OG	88-135
Spielhallen (Überwachung)	FB 32	122, 1. OG	88-135
Spielplätze (Neubau und Unterhaltung)	FB 65	260, 2. OG	88-293
Sportabzeichen	FB 40	34, EG	88-174
Sportangelegenheiten	FB 40	34, EG	88-174
Sportanlagen	FB 40	34, EG	88-174
Sportförderung	FB 40	34, EG	88-174
Sportstättenvergabe	FB 40	34, EG	88-174
Sportveranstaltungen National/International	FB 40	34, EG	88-174
Sportvereine	FB 40	34, EG	88-174
Sportzuschüsse	FB 40	34, EG	88-174
Stadtarchiv	FB 40	Cardenap 1	98 21 54
Stadtbücherei	FB 40	Torstraße	98 21 51
Stadtentwicklung	FB 61	202, 2. OG	88-231
Stadtfeste – kulturelle Beiträge	FB 40	35, EG	88-173
Stadtführungen	SGG	Stadt-Info	88-175
Stadtgeschichte	FB Archiv	Cardenap 1	98 21 54
Stadtmarketing	Erster Stadtrat	214, 2. OG	88-105
Stadtplanung allgemein	FB 61	201, 2. OG	88-238
Stadtreinigung	ASG	Winkeler Straße 4	98 42-31
Stadtwappen	FB 10	135, 1. OG	88-110
Stadtwerbung	SGG	Stadt-Info	88-175
Städtebauliche Rahmenplanung	FB 61	201, 2. OG	88-238
Städtebauliche Verträge für:			
Stadtgebiet	FB 61	201, 2. OG	88-199,-238
Neubokel	FB 61	205, 2. OG	88-282
Winkel	FB 61	201, 2. OG	88-238, 235
Gamsen, Kästorf, Wilsche	FB 61	201, 2. OG	88-235
Städtepartnerschaften	FB 40	35, EG	88-173



Stichwort	Zuständig	Zimmer	Telefon
Statische Prüfungen	FB 61	220, 2. OG	88-245
Statistiken	FB 10	133, 1. OG	88-111
Sterbefälle	FB 32	104, 1. OG	88-148
Sterbeurkunden	FB 32	104, 1. OG	88-148
Steuerkarten	FB 32, Bürgerbüro	50, EG	88-141, -142
Straßenausbaubeiträge	FB 20	246, 2. OG	88-210
Straßenbau (projektbezogen)	FB 65	262, 2. OG	88-232
Straßenbeleuchtung	FB 65	255, 2. OG	88-294
Straßenbenennung	FB 61	206, 2. OG	88-244
Straßenplanung (projektbezogen)	FB 65	262, 2. OG	88-232
Straßenreinigung	ASG	Winkeler Straße 4	98 42-31
Straßenreinigungsgebühren	FB 20	237, 238, 2. OG	88-189, -184
Straßenschäden	FB 65	259, 2. OG	88-207
Straßenunterhaltung	FB 65	259, 2. OG	88-207
Straßenverkehrsangelegenheiten	FB 32	125, 1. OG	88-133
Streudienst	ASG	Winkeler Straße 4	98 42-31
Teilungsgenehmigung	FB 61	206, 2. OG	88-244
Telefongebühren (-ermäßigung)	FB 32, Bürgerbüro	50, EG	88-141, -142
Tiefbauten (projektbezogen)	FB 65	262, 2. OG	88-232
Tierschutz	FB 32	123, 1. OG	88-133
Transporte (Genehmigung für Schwer- und Großraumtransporte)	FB 32	123, 1. OG	88-133
Trauungen	FB 32	105, 1. OG	88-147
Umlegung (Stadtgebiet)	FB 60	26, EG	88-203
Ummeldungen	FB 32, Bürgerbüro	50, EG	88-141, -142
Umweltberatung	FB 61	206, 2. OG	88-236
Umweltschutz	FB 61	204, 2. OG	88-217
Unterhaltung städt. Gebäude (projektbezogen)	FB 65	262, 2. OG	88-232
Unterschriftenbeglaubigung	FB 32, Bürgerbüro	50, EG	88-141, -142
Untersuchungsberechtigungsscheine	FB 32, Bürgerbüro	50, EG	88-141, -142
Urkunden (Geburts-, Heirats-, Sterbeurkunden, Familienbücher)	FB 32	104, 1. OG	88-148
Veränderungssperren (siehe Bauleitplanung)			
Veranstaltungen der Stadt	FB 40	36, EG	88-172
Veranstaltungen des Kulturvereins	Lüneburger Straße 17		
Veranstaltungskalender	SGG	Stadt-Info	88-175
Vereinsangelegenheiten	FB 40	34, EG	88-174
Vergabewesen im Baurecht	FB 60	11, EG	88-128
Vergnügungssteuer	FB 20	236, 2. OG	88-185
Verkauf von städt. Grundstücken	FB 40	40, EG	88-187



Stichwort	Zuständig	Zimmer	Telefon
Verkehrsberuhigung	FB 61	201, 2. OG	88-233
Verkehrsbeschränkungen	FB 32	110, 1. OG	88-139
Verkehrsplanung	FB 61	201, 2. OG	88-233
Verkehrssignalanlagen	FB 65	255, 2. OG	88-294
Verkehrsüberwachung siehe Ruhender Verkehr			
Verkehrszeichen – Anordnung	FB 32	125, 1. OG	88-132
Vermietung von städtische Gebäuden	FB 40	40, EG	88-187
Vermögensverwaltung	FB 20	217, 2. OG	88-181
Verpachtung städt. Grundstücke	FB 40	40, EG	88-187
Versammlungsrecht	FB 32	123, 1. OG	88-133
Versicherungsangelegenheiten für städt. Gebäude	FB 40	40, EG	88-304
Versteigerung von Fundsachen	FB 32, Bürgerbüro	50, EG	88-141, -142
Verwaltung städt. Grundstücke	FB 40	40, EG	88-187
Verwarngelder	FB 32	110, 1. OG	88-139
Volkszählungen	FB 32, Bürgerbüro	47, EG	88-140
Vollstreckungsangelegenheiten	FB 20	229, 232, 2. OG	88-192, -190
Vorkaufsrecht	FB 61	206, 2. OG	88-244
Waffenangelegenheiten/-scheine	FB 32	111, 1. OG	88-136
Wahlangelegenheiten	FB 32, Bürgerbüro	47, EG	88-140
Wasserläufe	FB 65	255, 2. OG	88-220
Wasserverbände	FB 65	255, 2. OG	88-220
Wasserversorgung (Frischwasser)	Wasserwerk Gifhorn GmbH	Zentrale Störungsdienst	80 2-20 8 40 02
Wegeaufsicht	FB 65	259, 2. OG	88-207
Wehrerfassung	FB 32, Bürgerbüro	47, EB	88-140
Wespen, Beratung	FB 32	125, 1. OG	88-132
Widmung von Straßen, Wegen und Plätzen	FB 32	111, 1. OG	88-136
Wildschäden	FB 32	123, 1. OG	88-133
Winterstraßendienst	ASG	Winkeler Straße 4	98 42-31
Wirtschaftsförderung	GEG	Steinweg 11	98 62-0
Wirtschaftswegebau	FB 65	259, 2. OG	88-2076
Wochenmärkte	FB 32	112, 1. OG	88-137
Wohnberechtigungsscheine	FB 60	13, EG	88-291
Wohngeld	FB 60	30, 20, EG	88-251, -310
Wohnungsbauförderung	FB 60	12, EG	88-206
Wohnungsgesuche/-angebote	FB 60	13, EG	88-291
Zimmernachweis	SGG	Stadt-Info	88-175
Zulassungsstelle	Landkreis Gifhorn		82-0
Zuschüsse für Jugend- verbände/-gruppen	FB 40	41, EG	88-164
Zwangsvollstreckung	FB 20	229, 2. OG	88-192

SCHLINGMANN

mein Autohaus

0 53 71 – 98 66 0

www.autohaus-schlingmann.de

Ihr Partner für





LSW

- Energie für die Region

Wittingen

Gifhorn

Oebisfelde

Fallersleben

Wolfsburg

Schladen

Die **LSW** bietet rund um das Thema „Energie“ individuelle und kompetente Beratung. Flexibel, modern und direkt vor Ort. Wir sind für Sie da!

AKTIV - Energie, die hier zu Hause ist.

AKTIV vor Ort